（大清郵政局特准掛號立券之報件）（日本明治三十八年一月十三日第三種郵便物認可）

# 時報

EASTERN TIMES.

每天兩張錢十二文

## 時憲書

念三日乙未金昴除

宜 會友出行結婚姻裁衣入學納財

天氣預報

天氣 恐有雷雨揚子江一帶風雨或下降

風 黃海及東海有東南風南方海濱有無定向之微風

西歷六月二十五號來復日

## 英國醫學博士柏德貞女士醫室

九點鐘起十二點鐘止出診三元下午二點鐘起六點鐘止輿金在外號金五十六文拔早另議

西國醫學，已爲中國所共認。滬上醫院之多，難於指數。求診之人日數百，限於時刻，致難精細。今有英國皇家醫學博士柏德貞女士，曾在英美德各國三大醫院領袖，文憑又在亞拉伯著名大醫院施診，全活無算。因欲以醫學揚名，創立醫院，特先假四馬路東一品香隔壁時報書局開設醫室。所有診治之方，力矯醫弊之病。就診之人無不以特別相待。且有華女士通譯，至華人眷屬閨秀尤必稱便。醫金格外從廉。接生拾元○守生念元○難產三十洋 本醫室掛號處啟 1031

## 有圖書集成一箱者鑒 厚酬

本局存道勝洋行圖書集成六箱，上年道勝限期出貨時本局曾遺失一箱，計二百六十二本。如有人覩出此書者，請移玉至敝處，能將此書惠下俾成全璧，當有厚酬，決不食言。大馬路恩慶里鴻文書局啟 1027

## 律師繙譯知錯退銀

鄙人前向楊允之索欠，因不諳租界章程，誤請律師，而律師繙譯又違章辦事，竟將允之拘押捕房，情殊不合。迫至紳商公憤，並不通知鄙人，遽將控案註銷。推其意不過欲取媚紳商，以冀脫身事外，自爲計誠善矣。其如辦理種種違章，有礙律師名譽何。鄙人質問，始尚強辯，繼又致信切責，方自知錯，將前付之訟費四千兩退還。謹白○附錄原函

逕啓者前承奉託貴律師代辦楊允之欠項一節，本經議定由貴律師代爲包索，總共訟費元八千兩，先付四千兩，其餘四千兩俟欠項索到再付。不意閣下並不按章索欠，始則帶同探捕拘押允之於捕房，以致有干衆怒，即弟亦甚抱歉。繼又並不通知敝處，竟向公堂將案註銷。律師替人辦事，似不應如此不顧前後。現在敝處之事已被閣下敗壞，所有訟費四千兩，務望照數交還，是所至要。此信務於二十四點鐘內回信，逾限不還，無怪彼此傷情，有礙閣下名譽也 1010

## 中國女子同鑒

近者我國國民公憤美國禁工續約之苛，華人起而謀以不用美貨相抵制，法至善也。惟我女界泯然無聞，似乎未盡國民之責任。且美貨多爲日用之物，吾輩女子尤當注意者也。本人殊深慚愧，然既爲女界中之一分子，不敢自棄，爰思招集女同志設法運動，婦女社會不用美貨，以表同情。凡我同志女士贊成斯舉者，請函達虹口新北四川路降德里五十八號 旅蘭英謹白 1024

## 新世界小說社廣告

小說感人最深，故社會之風俗，以小說爲轉移。若西遊記、封神傳等書出，而社會多信鬼神。本社爲開化社會增進文明起見，故特創設是社，專請名人撰譯各種小說。已付印者四種：新撰言情小說情天恨、新譯世界之物西施、新編中外三百年通俗商戰記、新輯泰中江之新笑談。待印者尚有數種，俟全稿落成即行付印。本社附設大馬路恩慶里鴻文書局內 1096

## 南洋籌捐彩票第一會大彩捷報

頭彩第四百七十九號南京裕興康售出○二彩第一萬一千○七十五號上海同得利售出○三彩第一萬三千六百八十八號蘇州撫松館售出○四彩第二千七百三十八號福州廣元售出○五彩第一萬三千五百八十七號上海同得財售出 特此布告 343

## 廣明書局新出版廣告

**最新萬國政鑑** 增訂三版 是書爲中國外交家遇疑難交涉無事可資考鑑，進退徬徨，異常棘手而備。統計調查爲精備，兵力財政人口土地各國外交家之政策畢載之，即胸有成竹。洋裝一厚本實洋二元五角

**近世歐洲大事記** 自一八一五年以後至近世歐洲各國大事翔翔然，自命爲通達洋務者，其裨益奚止十倍。洋裝二厚本實洋二元

**動物進化論** 是書達爾文首倡斯說，近世學派皆附其說。洋裝一本二角五分

**吉田松陰遺墨** 四角

**新黨及議院政之弊** 洋裝一本二角五分

**東周列國志** 新部實洋一元

**支那雅片病國史論** 洋裝一本三角半

**胡雪巖** 洋裝四角

**塞干涉論**

**五洲卅年戰史** 甲乙丙丁 實洋二元四角

上洋英界望平街南首廣明書局啟

## 養正學堂招考

學科 修身、經史、地輿、算、格致、國文、圖畫、樂歌、英文、體操

學年 八歲以上十六歲以下粗知文理者爲及格

學費 每學期六元，加膳費十八元，寄宿者加九元，均於入學時預繳，另繳操衣費五元，願餘發還，缺少補繳

校所 西門城內縣西張家弄

考期 五月二十三日下午二點至五點

願學者先行報名取閱簡章 1981

## 程麗炳留滬

先生夙擅岐黃，向在鄂湘陝皖等處，踵名頗著，千里來聘或隔省電聘，沉疴立起，着手成春，聲名藉藉。近因郎忽病，飛電促歸，爰即留滬行醫，利人利己。第恐該處諸省憲台並各友向常邀診者，一時未必皆知，用特登報以免歧悞。現寓英界後馬路老天保棧洋房內 浙湖同鄉代啟 1016

## 民立上海中學堂招考

本學堂暑假後添招插班生三十名，程度最低者中文能作短論及英文讀過第一本，方可插入。備膳宿者，每學期修金洋三十元，寄宿加洋四十二元，半膳加洋十八元。願學者可至新北門內硝皮弄本學堂報名，於六月初七日下午二點至五點鐘考試，以定去取 1016

## 女子蠶業學校招插班生告白

本校今年春蠶成蹟尚佳，在校學生成勤懇好學，故下半年宜加擴充。教授普通科學及專門學理外，實習繅絲織綢。如有志來學者，先向本校索取章程，至學生程度由教習臨時考定插班教授。

（班次）正科、別科

（程度）國文清通略知普通學者入正科，粗知字義者入別科

（年齡）十五歲以上三十歲以下

斜橋南桂墅里對面本校啟 1008

## 上品雪茄烟

本行開設南京路拋球場東五百七十一至七十三號門牌，專售德國及荷蘭廠中所造之上品雪茄烟。此烟味淡氣香，價值廉宜。內有馬尼拉所造者，尤其與馬尼拉相同者，價亦較廉，批發尤爲公道。如欲取樣閱看及詢問價值者，請函致本行，或當面訂均可。信昌泰義利洋行啟

## 本館告白刊例

第一日每字取洋五釐，二日至七日每日每字取洋三釐，八日以後每日每字取洋二釐，半月以後每日每字取洋一釐。登報行五十字起碼，長行二百字起碼，多寡均以十字遞加，對開加倍，全年全月者另議。

# 大陸

第三年第四號出現

要目

○論說

○社說 ●東亞外交之前途（續第三號）

○學術 ●乙科▲教育之歷史的研究 ●丙科▲植物生態

○史傳 ●英國大文豪脫摩斯卡賴爾傳

○實業 ●農業▲天然驅除害蟲之妙用 ●運輸業▲瀕國商品搬運之大勢 ●工業雜錄▲完全汽罐與直立汽罐

○譚叢 ●讀書隨錄

○評論 ●華工禁約之問題▲奇哉中國人之淚▲哀哉吾國人之爲傀儡也▲咄咄某黨首領之怪思想▲陞官發財之歧途▲駁法國留日學報誹謗中立說

○小說 ●獄子不語▲義勇軍 ●尚有記事雜錄文苑世界譚片事件餘欄目錄繁多不及備載

全年二十四冊每冊二角五分半年二元八角全年五元五角郵費照加

上海四馬路五十五號大陸報發行所謹白

## 政法類典丙冊出現

是書丙冊（法律之部）現已出版，丁冊亦已開印。凡購預約票諸君，速來取書。特此佈告

上海四馬路五十五號 作新社白

## 石印桐城女史臨本

紙墨精良 無異真蹟

小萬柳堂藏古帖 二元

蘭亭敘跋屏四幅 八角

宋四大家屏四幅 八角

董香光楷書孝經 一元

王夢樓先生詩冊 六角

姚惜抱先生詩冊 六角

文明書局發行 金陵官書局 京運南紙店 寄售

## 華英商買會話

方今五洲交通列強皆以商戰爭雄國之興替惟商戰之勝敗是視爲我國人善於經商之資格久爲各國所推許所深畏所缺者新智識新學問而已處今日而欲在商界占一勢力必非徒因循舊式可以獲勝蓋以今日相競爭者不在本國人而在外國人也與外國人爭商務之利益其所需之智識不一端而最要者須先通其語言乃得有所憑藉以圖進取本局今刊商買會話一書以便學習英語之用是書布皮金字裝成一小冊子可以置于懷中籤經商者所宜手一編也定價大洋二角

上海棋盤街廣智書局啟 2572

## 三井洋行專售日本官造紙煙

雲龍牌　鳳凰牌

## 三井洋行紙煙總經理處白

敬啓者本行所售紙煙一項向來歸各商辦理，前因所製紙煙未能盡善，業於甲辰年七月起飭令各商停辦，專歸本國政府監造，用上等煙葉加工精製，性既溫潤，味亦純良，清香馥郁，健胃爽神，誠衛生之妙品也。凡運往中國銷售，特委本行總理，並無別家分售。總思本行開設上海已歷三十餘年，所售各貨物美價廉，久爲殷商鉅賈所推許。今承辦紙煙，本行亦同具此心，格外謹慎，以副政府愛人之美意。凡蒙仕商賜顧，無論零買躉批，各從其便。至遠地函購，自當即班寄奉，決不致悞。所有各牌價值另刊一單，隨貨附呈 台照

上海棋盤街北首

外埠批發處 天津 煙台 漢口 香港 廣東 廈門

## 開明書店批售小說

新新小說現出第六冊每冊二角五分全年十二冊二元六角

西遊記補 四角
偵探談二 二角五分
偵探談增刊 三角
金陵賣書記 一角
虛無黨
易白妃 三角
雙線記 五角
三千夢因記 一角二分
新釋海 一角六分
經國美談 五角

孟恪孫奇遇記 一角
偵探談三 二角五分
萬國演義 五元
汴京賣書記 二角
茶花女 三角
官場現形記初二三四 三角五分
俄國情史 四角
雪中梅 四角
歷史動植物 一角五分

絕島漂流記 二角
偵探談四 四角
瑞西獨立警史 五角
海天鴻雪記 一元
露天雷 四角
兒女英雄奇遇記 二角
游俠風雲錄 三角
虛空世界 一角
庚子國變彈詞 八角
子虛記 一元五角
女獄花 三角

上海四馬路老巡捕房東首開明書店總發行啟

（明治三十八年一月十三日第三種郵便物認可）

## 本館論說

### 中國造幣議二

改革幣制之議實然遍吾國中矣各省既分有造幣之權於是鑄局蕃然並起然其贏利之優則以鑄造銅幣爲最故各省疆吏於鑄造銅幣尤所亟亟總計各省新舊鑄機合已開未開者而計之都凡八百四十六具每具月須銅十噸有奇銅一噸可鑄銅幣十五萬餘枚歲凡用銅十萬八千七百噸歲凡出幣萬六千四百十三兆銅一噸約值金七百餘元以此算之銅元餘利約可十分之四各省鑄機以湖北爲最多浙江次之廣東又次之他省鑄機雖皆不下數十具少者增購無者創辦日增月盛未有已時夫彊吏之汲汲從事鼓鑄者寧必皆患圜法之壞故亟改新鑄以前民利用哉徒以財政艱窘羨於銅幣之可獲厚利且以爲惟上所擅取不禁而用不竭也遂紛紛鑄造倚銅幣爲不匱之財源雖然銅幣果足爲不匱之財源乎吾且爲畧言銅幣之性質

銅幣者因各國所用爲補助貨幣者也各國幣制類皆金銀銅三品並行然必專立其一以爲餘品之程名曰本位法錢本位法錢立則取餘品權本位而用之子母相權以了畸零之數名曰補助貨幣凡納賦償債貨貲交易必以本位爲計如是者謂之法償本位法錢之爲法償無定額之限制也補助貨幣則不然法償立限不得逾法定之額英之先令法償以四十爲限德之銀幣法償不過二十馬克銅幣則不得過一馬克日本銀幣法償不過十圓銅幣不得過一圓夫同爲國幣必於此而獨加限制何哉本位法錢實值與名價相當名實不相逾也若夫補助貨幣所名乃遠過其實英國銅幣名逾其實者十之七五法之銅幣僅及實價四分之一日之銅幣亦止實值二分之一乃至三分之一名實之不相應者相去既如是之遠矣故必嚴定法償之限然後民間不能取巧用輕而有以收子母相權之便生計學之公例求溢於供者物價必騰供溢於求者物價必跌此固供求相劑之大例也貨物然貨幣亦莫不然夫補助貨幣既立法償之限以爲用者之限制矣使不相需用之額以爲供則供愈加者價愈減生計界必紛紛大亂一千七百九十一年法國革命政府救一時財政之急發銀幣一千九百餘萬佛郎而外復陸增發銅幣一千九百六十餘萬佛郎遂至財政愈棼商界大擾此固可爲前車之鑒者也是故德國幣法所勒定相人口爲鑄幣之數一人當得銀幣十馬克銅幣一馬克半而拉丁民族諸國亦守同盟之條約應一人口發五佛郎以爲程獨英國則以人口之疎密與貨幣增減未必果能相應固不能以法律勒定也則令英倫銀行消息於市情之盛衰需用之緩急以爲補助貨幣之增減其所爲限者雖殊然必有其定量而不能過則固諸國一揆而未嘗有漫然絕無限制者也

## 選論

### 論抵制美禁華工（續）

（羊城日報）

美以最文明之國行此最野蠻之舉不特華人恨之即美人亦多有知之當提議例禁時駐華美使西華德曾上書美外部極言禁華工之不合公理十四年禁約畫押議員意雲士在議院與士雕鷂折駁力言禁約之不公平越年費城有善會曰隅內威所比事會會首羅付等集合萬人以美禁華工爲不公先在千揑底吉聚論約俟議院開議時提此案力爭現屆續約時華人抵制之議起駐滬美律司侯魯公致函於廣肇公所內言集衆會議抵拒美國禁止中國士商游歷等之約余於此事甚表同情尤贊君等之同心協力極合時機余望終能達君等之目的設有可以盡力之處余當代爲謀畫并不敢受貲公所之酬謝云云亦可見公理昭然無所逃遁而美顧悍然不顧者殆所謂以强權爲公理也中國政府衰弱一切外交皆退處於不平等地位彼既不準公理以迫我政府換約我又烏能依政府以公理與彼駁約敬告國民惟有我行我法自籌抵制之策而已

抵制之策奈何曰起貨者不起美人之貨辦貨者不辦美人之貨用貨者不用美人之貨以及不聘美員不付美船不受美傭不入美學各省會議固已萬口如一矣蒙謂美員商民絕少聘用既停交易則美人亦無須華傭若入美國學堂係學問上事雖仇敵之國不在限禁美船自不應付而以禁美貨爲唯一之目的蓋工與貨有密切關係一禁美貨自足間接以制彼工黨死命相爲報復但禁貨有禁貨之辦法一須於上海設立抵制美國工約總公所各通商省埠設分立公所二須由總公所酌定章程通行各分立公所一律辦理三須向洋關調查美進口貨如何品類如何商標四須調查某地銷某種美貨某行銷某種美貨五須函達別國在中國口岸之行商不可代運美貨以防改名攙入六須告誡碼頭担工不起美貨分別某次美貨若干酌予彌補七須由各行店開列現存美貨交各公所稽核聽其消受以免牽累而清界限八須將情形利害派員徧地演說此其大略也

或曰有背商約恐牽動外交不知准銷美貨權在政府不銷美貨權在國民與歐美通行杯葛例無異(即聯體不交易)政府不能干涉美國當行此例施之寓美華人華人經向中華會館洋律司請教律司以此乃商界交易使値兵事可執兵律相强否則無國例辦理擬者美與英法等國人慣鬧此等案間有由設國欽差向美外部交涉請行兵律者外部亦不肯從以此例彼非同一律且美工黨恒喜不銷東亞貨物以酬答資本家我正當實行不銷美國貨物以對待美工黨子矛子盾抑又奚疑

（未完）

## 要件

### 謹擬江西通省鐵路總局開辦簡明章程

第一章定名凡五條

一本省官紳爲維持地方自保利權起見創辦通省鐵路由閤省京官呈請商部奏派頭品頂戴前江甯布政使李有棻總辦其事奉　旨著照所請欽此同時在籍各紳公舉李紳總辦呈由兩江總督江西巡撫會同奏咨立案此後一切應辦事宜均由李紳主持施

二先設總局於省城名　江西全省鐵路總公司以爲總辦及各紳董辦公會議之所設分局於京都以爲閤省京官秉承商部商權事宜之所總期京外同心謀定後動以收集思廣益之效至外省及通商大埠(各支局俟臨時再酌定辦理

三現經呈請商部奏頒關防文曰總辦江西全省鐵路事宜

四由九江至省城直抵粵東南雄界以驛站計共一千五百五十里名曰江西幹路

五由省城一經撫州至福建邊界一經廣信至浙江邊界一達萍鄉以接萍醴鐵路名曰江西三枝路此外本省境內除已築之萍醴鐵路外如有應增應接之路概由本公司經理修築他公司不得干預

第二章辦法凡十條

一全省鐵路線長費鉅籌款維艱萬難同時並舉自應先從幹路入手全幹之中惟南昌至九江風氣既開客貨較夥又應先從此幹入手即命名曰南潯鐵路爲第一段此段辦有頭緒後再由南昌至吉安爲第二段由吉安至贛南預備接續廣東鐵路爲第三段先幹後枝以次擴充辦理

二本公司訪查中外頭等工程師從速延聘先將南昌至九江一段勘估次將全幹路線測定繪圖貼說酌中估價每段約需成本幾何以憑籌欵次第興辦至工程師所訂合同先期呈部察核

（未完）

## 小說

偵探奇談 **火裏罪人**（後卷）（冷）

印度名俟自東方來時因係貴客歐洲各大新聞都載有此事自然千眞萬眞無再有可疑之理烏衣先生聽印度名俟說自己不會英話不覺心中一動面上不免有些詫異印度名俟見烏衣先生詫異因又接着說道想來先生應該知道的我的鄉土是在百花洲百花洲不是英國的領土是法國領土我們鄉土的人視英國人宛如仇敵所以百花洲的土民能說法國話的甚多能說英國話的卻沒得一個看官你們想想一個國做了他人的領土譬如一個女人嫁了人的一般一切動作皆須依着別人就是說話一端也是這樣領着英的便說英話領着法的便說法話你們想想這是可憐不可憐呢閑話慢表且說烏衣先生聽了印度名俟這樣一說心中明白反覺自己方纔詫異得糊塗這種道理早應做偵探的早就明白的面上不覺又有些慚愧起來因忙又定了心笑道侯爵不學英話算來也是侯爵的愛國心亞佩夫人也在旁笑道依這樣說像我英國生的女子也要厭棄我了印度名俟也笑道像夫人這般的溫和美麗教我愛且不暇那會厭棄烏衣先生與亞佩夫人兩人聽了這話不覺大笑三個人正在說笑間忽然外面又送進一個名來說是南美洲巴西國的領事要會見亞佩夫人夫人連忙立起身來對烏衣先生說道有煩烏衣先生暫時陪待侯爵我出去一見便來烏衣先生答應了便又至印度名俟前告了罪纔娉娉婷婷的走了出去印度名俟目送亞佩夫人出去後便慇懃道好一個美麗夫人又回頭笑對烏衣先生說道想來你和他也是一個狠好的交情烏衣先生笑道交情自然是好的并且那亞佩夫人他原是個喜歡交結的人無論何人遇了他也由不得你不好侯爵我看你在這巴黎客途寂寞不如常到這裏來坐坐印度名俟道雖然這麼說但是我到這裏來原是爲遊歷的總想看看各種我們印度不常有的事譬如前日我就在裁判所看那法國的裁判式所以我也沒多工夫不能常來這裏烏衣先生道你前日看裁判看見裁判了甚麼事印度名俟道就是鬧得全國皆知的死美人事件那日我也恰巧看見了審斷這樣千古未有的奇案也算我不枉這法國一行烏衣先生道俗語說的百聞不如一見侯爵你看了這裁判你心中感情如何印度名俟道拜服拜服實在審問的眞仔細我們東方的裁判所那裏有怎地來只是我有一句話要請教先生那斷定死刑的少年先生想他眞的兇犯不是烏衣先生道有什麼不是印度名俟道我卻有些疑惑烏衣先生聽到這裏印度名俟說到他自己經手的事不要聽他再說下去便忙用話來打斷道你說的也不差裁判的事我着實不大明白我不過看了報紙上說的這樣既然是搜到了那犯人脅迫死美人的書信雖然請了有名的律師也替他開口不得後來由十二個陪審官評議定了纔定了這個罪的

（未完）

## 本館特別告白

本館從四月初七日商務總會之宣言以兩月爲限如扣至六月初八日美國尚不將工約定妥本館當將一切美貨告白概行撤去以盡實行抵制之義務

## 宮門抄（北京電）

五月二十二日　召見軍機

## 電報一（本館自派訪事專電）

◎有俄艦一艘於二十二日下午三點鐘入口駛進滬江（二十二日戌刻崇明專電）

◎出使俄國大臣胡惟德三年期滿例應派員接代現在外務部因難得其人故擬奏請胡大臣聯任（廿二日午刻北京專電）

◎戶部尚書張百熙擬亟辦戶部官銀行現已派員採擇地方酌量速辦（廿二日未刻北京專電）

## 電報二（選譯各報最近要電）

◎回民向俄鄉村滋擾（二十一日倫敦電）　有回民三萬七千人闖入俄國南部伊立文省之阿米尼亞鄉村肆行擾亂搗毀雜物及傷害人口甚多有一鄉村人出而抗拒格斃回民百餘人後被官兵圍困遂有回民八百七十人遠揚現已派哥薩克兵五千名由巴科起程前往彈壓

◎兩軍小戰近情（二十二日東京電）　官報云十九日戰地情形如下是日英額城附近開原吉林大道旁有俄兵一千名從萬濟子口（譯音）起程向西進發強逼日軍退至襄城（譯音）後爲駐威遠堡門之日軍主力隊擊退俄兵大負創傷同日有俄步兵三軍隊騎兵四中隊携砲十二尊進至吉林大道東面別有俄兵一分隊發見於距南金子（譯音）北五英里之乍本根（譯音）及李家屯中間一帶高原上駐蓮花街東南高原上之俄砲兵向該處日軍發砲攻擊日軍亦發砲還擊接戰數點鐘後即將俄兵擊退占領吉林大道上侯石嶺（譯音）附近之一高原後日軍又起向俄兵追襲

◎加拿大請列入英日商約（二十一日倫敦電）　英屬加拿大農政大臣在加拿大下議院宣言云現已於本月初五日移文英國外部請將加拿大列入一千八百九十四年所立之英日商約中日本政府佈稱允將以前加拿大不肯同列之事置而不議

◎德法之與摩洛哥交涉（二十一日巴黎電）　法國外部總理路梘送交駐法德使拉都林之照會文中於摩洛哥所請開會一事既未嘗允准亦未嘗拒絕祇詢此事能否使法國得有知足之結果

◎其二（二十二日倫敦電）　得栢林消息云法國外部總理路梘呈交德國之公文德國見之頗不滿意因該公文中於德法兩國在摩洛哥之交涉情形絕不提及也

◎德屬非洲西南部之亂事可望蕩平不必再調兵隊前往助剿（二十一日柏林電）

◎俄國設立議院之無實（二十二日倫敦電）　俄政府因各報解釋俄皇告國民代表人之語有誤會之處故傳旨申斥蓋俄皇所允設立之議院其組織之法悉以國家律例爲根本而各報乃解作以憲法爲根本也

◎俄艦在馬尼拉修理（二十一日香港電）　得馬尼拉消息云逃至此處之俄艦三艘現正在興修所雇土工及華工共有五百餘人奧黎格號限六十三日修竣奧魯喇號限四十五日竣姆邱號限二十八日聞此項修費需西班牙銀幣十二萬元（每元合華銀四角）

◎日親王行程（二十一日柏林電）　有栖川親王偕其妃往比京伯呂色勒及黎區地方遊歷後現已起程前赴倫敦

## 要聞

### ○粵漢鐵路廢約之佳音

粵漢鐵路可望收回自辦須贖路費七百萬一節本館業據十六日北京專電首先登報茲復得粵函云粵省督撫因接有張香帥來電備悉合興已廢約共約用過美金六百餘萬元除發出小票二百餘萬元暫可從緩收回外約須贖路費四百餘萬元折合華銀九百餘萬元約七百萬兩自西歷五月一號起至十一月一號止兩個月內先交若干餘於六個月內交足　派定廣東籌銀三百萬兩湖南湖北各籌銀二百萬兩惟期限甚迫恐一時籌措不及先由官代借俟將路贖回自辦後紳商擔任籌還至是否三省合借抑分借須預爲酌定故特飭司道邀請各紳於十四日午刻到藩署會商一切論及粵省三百萬兩之的欵欲將省佛支路溢利抵撥照現情估計此路每年可獲利四五十萬兩已足相當將來舉行國民贖路股票二月一次每次收入一百萬元除派特利及各費用外尚贏七十萬元每年共贏二百八十萬元以之按年攤還借欵尚有財力可以築路是日在座者莫不贊成遂議定請張香帥合借七百萬　由各省分還粵東仍行贖路股票章程岑督已於十五日將此情形電復香帥又各紳定於十六日在瓊海門天后宮內路權公所開特別會議是午即會紳商百數十人由梁紳慶桂主席大意謂此事以籌欵爲第一要義而籌欵又非藉商力不可我輩只可擔任發起一俟議有端倪即以此事責之商人至籌欵問題若用開彩一法亦須歸商辦理官紳惟有保護聯絡之責萬無干涉把持之權惟現在事事皆須與政府直接交涉自不能不由紳代理故私意欲力勸鄧紳小赤出爲維持不知諸君以爲如何於是衆皆贊成及論籌欵辦法有主開彩者有主擬派股份者然兩者皆以商人爲主腦故擬俟下一禮拜再在廣濟醫院集合各鉅商籌議

### ○美國華工禁約問題

▲天津商界之大會議

十六日午後在津各帮商董在商務總會會議抵制美約實行不購美貨之辦法除建帮未到其餘各帮皆到約共二百餘人所到各帮凡素日購辦美貨者均盡允從此不買美貨除如綢緞洋貨商竹貨行木行雜貨行薑行北洋煙草公司臨記煙捲公司亦均盡允米商亦允認不購美孚煤油及機器美麵三津來麵坊亦允認同心協力不購美國麵粉並議定罰規如有違者認罰銀五萬元是日自二鐘開會至六鐘閉會

▲天津學界之大會議

十六日午後天津府官立中學堂私立敬業中學堂邀請各學堂同志在閩津會館舉行會議當時到者計大學堂四十三人官立中學堂二十九人敬業中學堂六十八人醫務學堂十八人楊柳青官立小學堂一人民立崇實小學堂四人民立啓人小學堂二人民立養正小學堂七人高等工業學堂四十六人初等工業學堂二十三人電報學堂十五人長蘆中學堂九人軍醫學堂六十八人北洋醫學堂七人中法學堂六人法漢學堂四人新學書院六人普通學堂三十二人直指庵小學堂三人藥王廟小學堂三人慈惠寺小學堂七人河東鹽關廟小學堂十六人河北大寺小學堂十七人城隍廟小學堂十四人民立第一小學堂三十九人民立第二小學堂七人以上學生共五百零四人外客共百十九人二共六百二十三人先後演說者十七人議定實行辦法如下（一）凡我同人自今日始一律不購美貨（二）凡我同人皆須勸勉家庭戚友一概不購美貨并須曉以不購美貨之宗旨（三）遇美國人當如常禮之不可與之爲難我同志并須以此義曉喻學界以外之人（四）凡我同人皆有分任調查之責（五）宜徵取已舉行各處調查之成績（六）未舉行各處謀所以倡導之（七）華產有足抵美貨者宜調查而振興之（八）徵四方志士傑作以助聞見（九）各學堂公舉一二人擇地演說俾衆周知不購美貨（十）同人既知此義即當力行愼勿有始無終

▲中國愛國的商民請看

天津志士馬玉勞車敬晉何天爵等十八人復公刊告白一通名曰中國愛國的商民請看歷敍美約苛虐及抵制之法以廣流傳並註明初次分送一萬字樣到處傳送云

○杭州停鑄黃銅銅元

字林報云春季有許多黃銅所造之當十銅元從杭州運來上海乃昨聞該局已停止鼓鑄

## 本埠新聞

○俄病院船抵滬　文滙報云俄國病院船蒙古號已於二十二日由烟台抵滬現下椗於浦江中

○爲無益之喪費者鑒　外虹口老順記葉洪濤之太夫人生平好爲有益之善舉於前日病歿時遺囑將喪費一切捐作善舉歿後葉君遵囑將喪費二百七十二元二角捐入濟良所又自慨捐同仁醫院常年費一百元若葉君母子者亦可以風末俗矣

○商學會擬設中等商業學堂　滬北商學會現擬創設中等商業學校一切章程辦法皆已議定其常年經費及開辦費則由各會員協力擔任云

○俄兵又又離滬　太晤士報云有已經立誓之俄兵四十名於念二日附搭法公司郵船立圖尼亞號由本埠啓椗向波德些德埠進發

○船塢紀事　船塢機器廠因各工匠無所用處擬即裁撤另招船塢應用之匠惟機器廠內現正代造江寧銅元機器尚未完工故由製造局總辦商酌船塢總辦酌留工匠二十餘人以期竣事詎料有未曾被留者數十人約同挾制工匠不許做工總辦聞之即派警察兵二十名及親隊營勇到廠彈壓以免肇事鍋爐廠移交後所有四川省定鑄之鍋爐已於二十日上完所各工匠由興登之總辦飭令一律裁撤各工匠聞之聯名上稟懇求總辦免裁昨奉總辦批示仰挽顧民情留同靜候撥用云云

### 城內

○官場紀事　江南提督楊金龍浙江候補道任錫汾廣東即用同知費裕昆山東候補知縣賀麟翔昨日均至縣署拜會

留防十一隊管帶冒廷華昨奉關道責飭來縣傳見

○縣案　新關稅司好君函請關道轉飭本縣江大令片請高昌廟巡局將私拆郵信之信差王和林解縣前晚研訊王供在高昌廟郵政分局當信差曾拆信件四封侵用洋一百念元現已函致兩江家屬料理求恩大令判責二百板押限十天繳楚

### 南市

○拘拿斷路匪徒　浦左洋涇之西荒野地方近來仍有斷路匪徒乘夜擾刼行人之事爲總巡謝明府訪悉有一木匠與揚某者均挈妍婦移居八埭頭日夜徙出乃飭差保訪拘拿嚴懲矣

○結棍被拘　十六鋪中局委員陳島玉二尹前晚查夜至大東門外見有二人扭毆水關橋上之柵飭勇往拿遺其一僅獲陶許卿一名帶局據稱在附近館皮作爲夥乃從寬判責一百板保釋

○漏稅被罰　專走寶殿台州等處之甬船前日裝紙料貨漏稅出口適爲江海南關看船洋人查見扣留在關照章科罰矣

### 英界

○侵吞關稅案之結果　美最時洋行前控甬島船買辦韓炳甫等侵吞關稅銀兩業經訊明在案昨晨德總領事師謀君會同襄讞王明府當堂下諭韓押捕房一個月其鄭仍何某譚康伯三人開釋

○竊象牙　洋人控稱年前竊賣象牙十大支值價洋五百元當即報捕緝獲經包探李某查得贓乃賣與城內徐姓良處中西官判將賊押追係贓收贓之人到案再訊

○攫取雜物者責　流氓王阿成李南連張阿生沈金桂等每至夜間十點鐘後在北京路一帶糾黨七八人搶刼什物強剝行路之人衣服如其喊救將刀恐嚇昨經探捕拘獲解案問官判沈重責三百板其餘各責一百板

○行竊妓飾者枷責　妓女金寶珠不該爲娼前發樓流所擇配今有盧叔王關路控被孫阿金竊去金妓翡翠金銀各飾約值六十元報捕緝獲昨日解究官判賊押捕房孫責三百板枷號二禮拜

○毆捕者責　徐阿三控被寶阿二毆打當差六百九十七號巡捕[illegible]岡林聞聲前往禁止亦被寶毆打並碎號衣因此一併拘解破號衣呈案官判責三百板枷號七天

○訊究盜賊來歷兩案　王衍椒控張桂笙盜竊往來銀兩等情前日午後經襄讞員王春舫大令提訊家人王升投稱家主王衍椒代張桂笙在怡豐錢莊往來至去冬挖物逃避無蹤前日始得尋獲請追張供童生向來行醫胞兄惠笙開設生洋貨號與怡豐錢莊往來童生並不知情業已病故去年因日俄有事因此東三省各貨不能運往以致閉歇並非逃逸求鑒問官判張押候訊追再核

### 法界

○昨日爲法捕房發落堂期陳明府會同麥捕頭提犯發落

○行竊一　李阿三竊得某店綢緞油布油衣售楊永桂處爲包探查獲傳楊到案乙併解訊李供認行竊是實楊供不知是竊贓候收是實現均交安求宥明府判李管押十天責二百板楊罰洋兩元充公

○行竊二　長江輪賊陳子卿行竊番州船上格客某大令之綢衣二十三件攜贓登岸適爲碼頭上巡丁王其章瞥見拘送到案稟稱失主船已開行故代質求究陳供後當改過求恩明府判枷號一月發犯事處示衆期滿責五百板

○逃婢　婢女范秋林因有不端情事上年被其主人送案稟請發堂留養無悔悟後竟行其傾距范奮性不改昨在堂中欲圖逃逸爲堂中得悉着人送案請示現因其主不欲領回請明府核斷遂飭仍發普育堂擇配

### 美界

○獄斃八　昨晨西獄內又斃押犯陳毛毛一名由管獄西人報知捕房飭傳家屬棺殮

○印捕之與西婦　前日有二百四十號印捕在百老滙路與某西婦口角該西婦即投訴捕房捕頭當飭將印捕押送英領事署訊辦

○放火　昨晨有居北四川路之孫顧氏投捕房報稱前晚子夜時被歹人將洋油潑在後門旋又放火幸經行人撲熄請究捕頭允之

### 新租界

○竊繭　絲戶何張劉馬等姓承裝上海同協祥絲廠無錫繭來滬途中竊失繭約三百斤左右昨由該廠查稱不符報由靜安寺捕房派探陳雲慮將何等拘解捕房押候解堂訊追

## 鶴仙茶園

廿三夜戲正廳二角

陸福[illegible] 蔣麒[illegible] [illegible] 余三[illegible] 四[illegible] 張燕[illegible] 張月泉 [illegible]如泉 趙[illegible] 三麻子 三[illegible] 張[illegible]林 周鳳林

雙[illegible]大會 招[illegible]安[illegible] 演十四本 三門街

## 遺失作廢

廿二日傍晚在東洋車上遺失本社節略一本號已[illegible]社[illegible]一[illegible]未[illegible]告[illegible]此佈[illegible]之 白 Z133

## 春仙茶園

廿三夜戲正廳二角

李連仲 小桂枝 王永利 王瑞云 沈寶秋 彼榮祥 汪笑儂 蓋叫天 夜來香 [illegible]廷玉 [illegible]鳳翔 [illegible]金[illegible] 想九霄

新排接演二本後部文武新戲 宋十回 起解 賣拳 結拜 [illegible] 吃床 發式 法場 翔江 聚義

## 學堂所用廉價 檯櫈與黑板

黑板寬大檯面獨幅硬樹材料式樣合宜南市外竹行弄北首東公司啟 6699

## 丹桂茶園

念三夜演大減價正廳洋二角

劉培山 夏月珊 林步青 夏月華 小保珊 七[illegible]琪 毛仲仙 恩菊仙 馮志奎 小子[illegible] 夏月潤 張順來 林步青

過江赴宴 第一本 [illegible]門勝 二收白水 大八十 [illegible] 小八扯 [illegible] 投子[illegible] 新排一刺[illegible] 排天扮天 新戲[illegible]

## 裕源長廣告

柯逢時中丞開設漢口源長洋貨號裕[illegible]上年託廣西長用務執[illegible]山經理[illegible]陳[illegible]姓[illegible]收[illegible]實收無款[illegible]照[illegible]不[illegible] 白

## 天仙茶園

廿三夜戲大減價正廳每位三角

小水福 趙小廉 小連生 真盡燈 李小利 雙春處 [illegible]雲 [illegible]桂勝 李長[illegible] 趙小康 小連生 郭螺仙 左月奎

風雲際會 鴻鸞大全班 飛珠各名府 李泉台演 [illegible] 提放 二進宮 大名府 文武合串 [illegible]

## 嫩面玉容散

此散治男女面上油膩黑氣色酒刺雀斑每晚臨睡搽後自然[illegible]嫩滑[illegible]每盒洋[illegible]角[illegible]上海四馬路[illegible]中市京都天寶[illegible] Z779

## 群仙茶園

廿三夜演大減價包樓三角

小巧仙 賽春佐 徐中處 月仙 賽勝仙 郭鳳仙 月樵 賽小[illegible] 小連寶 金少娥 郭[illegible]奎 金[illegible] 小[illegible]官 王巧玉

黃鶴樓 滑油山 宋江 刺媳 五三矮 花奇文 洞[illegible] 翻[illegible]翔 試妻 薛家將 程柯寨 降龍木 華林宴

## 告白

啟者本行經理保險歷有年所素蒙紳商[illegible]相待[illegible]因管理火險[illegible]人[illegible]賠[illegible]易測不[illegible]照[illegible]外埠[illegible]登報申明[illegible] 上海禪臣洋行火險經理處白 Z342

## 道示照登

欽命二品頂戴江南分巡蘇松太兵備道袁 為出示諭禁事本年四月二十二日據日斯巴尼亞正總領事[illegible]稱[illegible]日斯巴尼亞[illegible]艾羅[illegible]補[illegible]生告白[illegible]等[illegible]出示嚴禁[illegible]牌號[illegible]爲此示仰[illegible]商人等[illegible]艾羅[illegible]牌[illegible]冒[illegible]混[illegible]一經[illegible]控[illegible]即提案究懲[illegible]各[illegible]遵[illegible]特示 Z1032

## 功邁瓊漿

時屆夏令最易感受不正之氣以及暑邪之類本藥局特采良藥[illegible]無論各種時疫急症[illegible]一杯[illegible]化險爲夷[illegible]每瓶一角[illegible] 上海三馬路鶴仙戲館後棟藥房白 Z1022

## 三日必愈 珠珀五淋白濁丸

淋濁之疾[illegible]不一或濕熱蘊積[illegible]閉塞[illegible]尿道[illegible]變成[illegible]不惜工本[illegible]製此[illegible]每瓶大洋一元[illegible] 上海三馬路鶴仙戲園後棟藥局啟 Z1010

## 告白

本號專辦外國各款男女靴鞋帽衣帽[illegible]學堂體操[illegible]英美雜貨[illegible]如蒙賜顧[illegible]英五馬路[illegible] Z679

## 天然墨出售

經售處上海四馬路 老巡捕房對面有正書局

## 珍珠牛髓粉 惟五牛牌爲最

邁通大德通發售

[illegible] Z727

## 新出 繪圖蒙學歷史讀本

重年勝力相合誠蒙學歷史之善本也定價大洋六角

是書本爲蒙學堂課本之用於鄉村小學尤爲相宜書分上中下三級上級採用近世史事跡一百三十餘幅下級列以章節釋以文言於歷朝史事之變遷輿地之沿革既列之以表復附之以圖[illegible] 總發行所上海六馬路崇實印書局棋盤街會文堂及各書店並紹興墨潤堂[illegible]均有分售 Z1026

## 增裕洋行承辦軍械機器五金物料

本行設在英大馬路專運五金雜貨承辦英德名廠鋼鐵銅元油機打米等機器以及五金雜料新式槍礮軍械等項價值克己定貨迅速如蒙 官商賜顧 鄭君觀芹鮑君星槎接洽可也 Z344


## 輪船出口日期

五月廿二日進口輪船禮拜六
江天 由寧波 招商總局
安平 由天津 招商總局
大利丸 由長江 大阪公司
美大 由長江 美最時行
江新 由長江 招商總局
海口 由廈門 太古公司
新豐 由天津 招商總局

五月廿三日出口輪船禮拜日
瑞安 開往長江 瑞記洋行

五月廿四日出口輪船禮拜一
平伏利志 開往神戶長崎橫濱 郵船會社
美大 開往長江 美最時行
江新 開往長江 招商總局
北京 開往寧波 太古公司
大利丸 開往長江 大阪公司
德興 開往長江 鴻安公司
安平 開往天津 招商總局
萃利 開往長江 麥邊洋行
盛京 開往威海烟台天津 太古公司
紹興 開往香港省城 太古公司
廣濟 開往天津 招商總局

改期五月廿四日出口輪船禮拜一
津州 開往廈門汕頭香港 太古公司
廣生 開往香港廣東 怡和洋行

五月二十五日出口輪船禮拜二
奧士丕臘 開往神戶橫濱 天祥公司
吉和 開往長江 怡和洋行
瑞泰 開往長江 瑞記洋行
四川 開往牛庄 太古公司
臨安 開往牛庄 太古公司
南昌 開往烟台牛庄 太古公司
協大 開往神戶橫濱 實賜洋行
江天 開往寧波 招商總局

改期二十五日出口輪船禮拜二如下
北河 開往仁川鎮南浦平壤釜山 禮臣洋行

五月廿六日出口輪船禮拜三
重慶 開往仁川 太古公司
塘沽 開往膠州青島 美最時行
可貴 開往舟山沈家門普陀 老公茂行
金生 開往牛庄 怡和洋行
北京 開往寧波 太古公司
江寬 開往長江 招商總局
安慶 開往長江 太古公司
寶華 開往長江 鴻安公司

## 外國郵船出口日期

| | | | |
|---|---|---|---|
| 西皮里埃 | 協隆公司 | 廿三日 | 香港 |
| 牛皮 | 英公司 | 廿五日 | 倫敦 |
| 達姆司股 | 德公司 | 廿九日 | 德國歐洲 |
| 支那 | 利康公司 | 廿九日 | 東洋 |
| 非洲皇后 | 瑞記洋行 | 三十日 | 美洲 |

## （大清郵政收信時刻暎輪傳單）

### 無更改之單

| 寄往何處 | 截止收信時刻 |
|---|---|
| 周浦 | 上午八點 |
| 青浦 朱家角 白鶴港 | 上午九點 |
| [illegible] 南翔 奉賢 [illegible] | 每日上午九點 又 下午二點半 民船 小火輪 民船 |
| 大場 羅店 瀏河 | 上午十一點 禮拜日上午十點鐘 |
| 閔行 | 上午十點鐘 |
| 南潯 湖州 | 又 |
| 上海 寶山 吳淞 | 上午十一點 下午三點半 禮拜日上午十點 下午三點半 |
| 七寶 泗涇 | 上午十一點 禮拜日上午十點 |
| 川沙 | 下午二點半 禮拜日上午十點鐘 |
| 無錫 | 下午三點半 |
| 寧波 | 又 禮拜日無 |
| 松江 亭林 泗涇 南橋 張堰 楓涇 車墩 [illegible] 莊家行 | 下午三點鐘 |
| 蘇州 杭州 嘉興 塘棲 [illegible] 千山 | 下午四點鐘 |
| 鎮海 海門 | 下午四點半 禮拜日下午四點鐘 |
| 長江各岸 南昌府 九江 牯牛嶺 | 晚刻九點 |

### 有更改之單

| 寄往何處 | 輪船名 | 某日 | 截止收信時刻 |
|---|---|---|---|
| 寧波 | 北京 | 二十四日 | 下午三點 |
| 廈門 汕頭 | 津州 | 又 | 下午九點 |
| 香港 廣東 | 廣生 | 又 | 又 |
| 香港 廣東 | 泰順 | 又 | 又 |
| 威海 烟台 天津 北京 張家口 | | 又 | 下午三點 |
| 天津 北京 烟台 | 安平 廣濟 | 又 | 下午九點 |
| 蘇州 嘉興 [illegible] | 小火輪 | 二十一日 | 下午四點 |


## 廣告 稿本出售

實[illegible] 一黃帝已來紀年表 一新通史長編 一歷代興亡史 一政體史 一制度史 一財政史 一外交史 一兵戰史 一人物史 一學術史 一文學史 一風俗史 一實業史 一古今經世大典 [illegible] Z1045

## [illegible]人壽保險有限公司廣告

本公司[illegible]上海四馬路[illegible]人壽保險公司謹白 Z1[illegible]

## 公忠演說會

第四期 五月三十日[illegible]禮拜[illegible]演說[illegible]會長[illegible]戈[illegible]朋[illegible]謹告

## 上海 北京 漢口 文明書局最要新書廣告

林紓 魏易 譯 黑奴籲天錄聲明版權 是書版權[illegible]原刻[illegible]自甲辰三月售歸文明書局特此聲明不准翻印林紓魏易[illegible]謹白

林紓 譯 戰血餘腥記正續編再版出書 [illegible]

高等小學 國史教科書十二卷附五彩精印歷代沿革讀史地圖二十一幅 是書以[illegible]御批通鑑輯覽爲本參考全史及温公通鑑朱子綱目[illegible]洋裝二冊價四元布面金文加洋四角

歐洲列國戰事本末 新城王晉卿先生[illegible]叙歐洲戰事[illegible]洋裝一冊價二元五角

五彩精印 東三省鐵路圖 詳列各地礦產並附車驛里數清單及旅大租地圖之四圍附 布面金文加洋五角

印胡星使摺片及前許星使所訂東三省鐵路合同 紙質堅厚彩色八度 大張全幅價洋八角

桐城吳摯甫先生評選古文讀本 此吳先生平時教本[illegible]一百九十餘篇由古文辭類纂中選出[illegible]

吳摯甫先生節本天演論 大本三角 小本[illegible]

## 新印 桃花扇傳奇 出版

桃花扇一書爲孔雲亭先生所著當時與洪昉思長生殿並稱以兒女離合之私情寫國家興亡之公憤於明季留都變相曲曲繪出其微旨似出長生殿之上誠本朝曲本中之最善者也今之志士日言救國而各爭意氣不知所以合羣勢必蹈亡明之覆轍爰取是書付之排印有心救國者盍亦各手一編以求前車之鑒焉 洋裝二厚冊每部定價大洋七角 上海四馬路新民叢報支店發行 Z992

## 上海華洋人壽保險有限公司遷移五馬路即廣東路十七號門牌廣告

啟者本公司創設上海業在香港英督署註冊招集股銀一百萬兩[illegible]有外埠[illegible]源本公司辦事諸董均系歷練商場精明素著將來生意蒸蒸日上與保諸君利益均沾固不獨本公司之幸福也欲知詳細章程請移玉本公司取閱便悉 分公司 天津 北京 漢口 廈門 汕頭 蘇州 香港 杭州 嘉興 硤石 以後逐漸推廣 總董 費[illegible]太史 周金箴觀察 楊允之觀察 祝少英部郎 華經理 祝少[illegible] 英華經理 張寶廷 洋總理[illegible] 光緒三十一年二月

## 中英學社

本學堂監學戈君幼年遊學美國戊戌年上海南洋大學堂西總教習丁良臣君薦於管學大臣孫相國聘爲京師大學堂西文教習[illegible]追各項人員八旗世職[illegible]每季十二元住課全日中西文每季二十一元全日西文每季廿四元詳細章程可來取或函索○設上海大馬路逢吉里[illegible]

## 專運日本各式紙料

本行開設已歷多年曾與日本各製造廠訂有專約之約凡新聞紙料印書精各式紙料莊票包棉紗料草板紙張日本機器連中紙五彩印字曲墨其他各件紙料一切統由本行寄售 貴客賜顧請至江西路五十一號門牌可也 中井洋行 Z207

## 上海中國合衆公司廣告

本公司資本規銀一百萬兩奉准○商部○奏明註冊立案總行設在上海承保水火兩險凡有華洋南北市面廠棧舖屋貨物傢具衣飾等項所收保費俱照西商一律辦理倘遇意外賠款異常迅速如蒙○士商賜顧請至四川路三井洋行對門十四號洋房內本公司辦事處面議○創辦人○董○龐萊臣○劉簡翁○張鶴臣○總理劉簡翁總司理○徐景明○陳若霖○副司理洪文廷 上海中國合衆水火保險總公司帳房謹啟

# 去風燕製藥酒

茲因夏間天時炎熱各處吐瀉急痧等症甚多能傳染者[illegible]救本藥[illegible]去風藥酒久已馳名中外[illegible]下數千百人此藥專治[illegible]霍亂吐瀉紅白痢疾及一切時疫子午吊腳[illegible]等症[illegible]如神每洋五角正
上海四馬路二十一號燕賢父子藥房謹啓

# 杭州 萃利公司

專辦各式學堂各種儀器[illegible]承印[illegible]件經理[illegible]器永年保險[illegible]等均格外克己 Z965

# 松鶴老牌香烟發售

本公司向在埃及名廠[illegible]精並[illegible]爽神[illegible]請認本公司松鶴牌爲記[illegible]
公道特此佈聞
上海四川路第四拾七號 泰培洋行經理人謹白 丙278

# 軍衣必需

上海後馬路安里源洋貨號新由印度運到貝上地球船牌土黃斜紋幾種極合做軍衣所用貴客賜顧請其價格外克己小號移至玉[illegible]號看貨定交可也此佈 Z904

# 普告中外 遷移擴充廣告

京都同[illegible]堂[illegible]公司[illegible]強身藥房[illegible]遷移西英五[illegible]馬路昇樓[illegible]雲日波里[illegible]後稻開[illegible]五油石[illegible]色面勿悞[illegible]門 丙280

# 上海好時洋行

本行開設上海二十[illegible]洋涇[illegible]北四川路四號

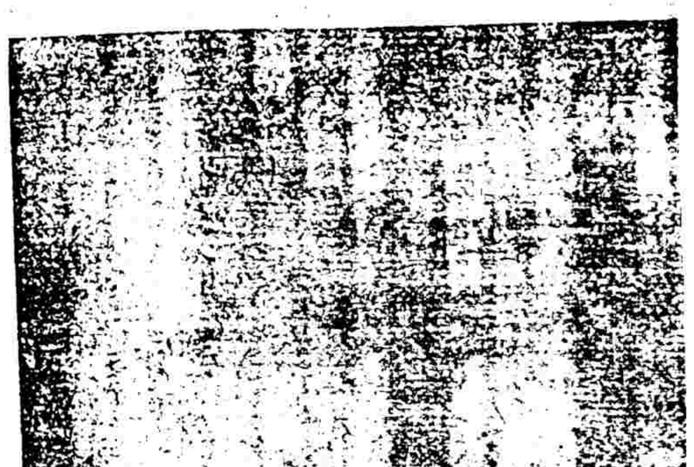

[illegible]各器頭等[illegible]器久已[illegible]名茲又[illegible]元式[illegible]器製造[illegible]磚糖斤[illegible]器並代[illegible]輪捕[illegible]車暫橋[illegible]鐵軌開[illegible]名式翼[illegible]巧等件如蒙賜顧定辦必能貨美價廉出貨迅速此白 丙215

# 開明書店代售皇朝蓄艾文編

此書採輯甚富內分通論十卷君德一卷官制一卷法律一卷學校三卷財政三卷農政二卷礦政二卷工藝四卷商政一卷幣制二卷稅則二卷算數三卷雜纂四卷共二百二十餘卷言較之葛陳盛麥所輯之經世文編尤爲詳備郵運三卷軍政七卷水利一卷地學三卷邊陲五卷交涉六卷外史七卷敎宗二卷學術五卷分訂四十本定價洋七元
上海四馬路東首開明書店啓 Z945

# 外務部批准立案之外交報

本報創自辛丑己及四年計共百冊補購辛丑第一期至甲辰第一百期照原價減爲實銀十元外埠加郵費六角陝甘雲貴四川五省加郵費一元補購壬寅全份照舊本埠四元外埠四元五角癸卯全份照舊本埠四元三角外埠四元八角各年零冊照舊一角六分並於乙巳年第一號起增[illegible]文專件附外交專書務使材料豐富體裁完善乙巳年每冊售價仍一角六分預定全年二十冊本埠及未通郵之處四元二角外埠凡郵政已通之處四元捌角外國六元
上海棋盤街北首外交報總發行所謹啓 Z597

# 新政學綱要 一名政治理財學原理出現

教科用 參考用

本書乃英國則古士科多大學校之教授托瑪司拉列氏所著行文簡括持論公平凡有關涉于政治理財學之各種問題無不網羅而融會之實近世政治書中所稀見者也本社今擇譯第七次之版譯之以問世如學之士請幸賜顧 定價洋裝訂大洋六角〇總發行所上海四馬路廿五號（電話一四九八號）日商新智社

# 洽商裕瑞洋行告白

本行專辦各國名機洋酒油醋綢緞呢絨布疋五金洋廣雜貨香水香皂紙料機器草帽藤椅餐具等件無一不備均選貨真料實定價格外從廉本主人存心招徠特延請陳春林先生經理一切如蒙賜顧請移玉至法大馬路東首本行面議方信言之不謬耳 377

# 開明書店 出版新書

| | |
|---|---|
| 日本維新百傑傳 | 九角 |
| 太西十大家 | 一角五分 |
| 日本維新元勛岩倉具視 | 一角 |
| 達爾文 | 三角 |
| 華盛頓 | 三角 |
| 拿破侖 | 四角 |
| 兒路得 | 二角 |
| 卑斯麥 | 二角五分 |
| 自由三傑 | 二角 |
| 日本開幕時代之人物 | 三角 |
| 歐洲教育 | 四角 |
| 政教進化論 | 三角 |
| 教授指南 | 三角 |
| 女子教育論 | 四角 |
| 世界教育譚 | 二角五分 |
| 簡便國民教育法 | 二角五分 |
| 中國學術史綱 | 五角 |
| 愛國精神譚 | 三角 |
| 累卵東洋 | 二角五分 |
| 人權新說 | 三角 |
| 致富錦囊 | 二角 |
| 物競論 | 五角 |
| 中國別途之問題 | 二角 |
| 十九世紀世界大勢論 | 二角 |
| 近世海戰史 | 三角 |
| 海軍 | 八角 |
| 南洋風雲 | 四角 |
| 特戰紀 | 一元七角 |
| 洋裝英特戰紀 | 二元 |
| 支那近三百年史 | 五角 |
| 法蘭西近世史 | 三角 |
| 法蘭西革命前二世紀事 | 五角 |
| 印度滅亡戰史 | 二角五分 |
| 朝鮮政界活歷史 | 一角五分 |
| 羅馬文學史 | 二角 |
| 國家學 | 六角 |
| 日本國會紀原 | 五角五分 |
| 日本行政法綱領 | 三角五分 |
| 外交通義 | 八角 |
| 法制新編 | 三角 |
| 公法論綱 | 三角 |
| 支那國際論 | 五角 |
| 國際私法 | 三角 |
| 憲法大意 | 二角 |
| 法學門徑書 | 一角五分 |

# 正本講學類鈔出售告白

自湘閩學報發現後海內講學家爭倡新說編箸流行然宗旨各殊駁九純一人心世道滋爲隱憂本學社力挽頹波獨崇正誼溝中西之理界破新舊之學藩讀是編者當知國粹自有眞也謹白
發行 上海派克路四川賑捐局 江陰南菁高等學堂
每冊零購二角五分 購閱者全年五元 Z955

# 中國通商銀行告白

本行欽奉諭旨設立招集資本五百萬兩現已收足二百五十萬兩開設京都上海天津漢口廣州等處經辦以上各處進出匯款押匯貸款及一切交易無不周妥現有存放月計息者長年二釐半存定一年者長年五釐六個月者長年四釐四個月者長年三釐特此佈告

# 感謝中野醫院

中野醫院長即係日本下野醫學士[illegible]醫院於虹口新北四川路十六號洋房研精醫學深通各科專治內外各症無不奏效開院以來僅四閱月經醫者不計其數兩月中間與[illegible]永伯太[illegible]三王湘臣諸觀察老太谷司馬[illegible]公館張公館曾局長何瑞[illegible]石王紳仁劉[illegible]治幼[illegible]小婢患目疾均承先生治愈予深感之特爲登報不告代受治者表謝忱爲[illegible]介紹[illegible]事及女[illegible]伊野子女太[illegible]出診[illegible]謹啓 Z605

# 福建全省彩票頭彩式萬元六月十五日開彩

本公司奉閩督[illegible]各埠今節十六會票二張每張售洋六元分爲十條每條售洋六角其頭二三四彩新增彩紅票無本分局則[illegible]貴客欲預購者請移至上海南市老太平外弄分局預訂可也〇再得彩末尾中彩數他票爲准六月十五日在閩門太史巷總公司開彩如錯口圖章者概不收兌因無票根可查也特白

# 黃慎堂 花卉神葯第一

老牌七十年秘製花柳搜毒[illegible]重症威遲[illegible]百出均能除痛[illegible]不效原洋奉還〇老舖粵城佛山香港〇分舖上洋五馬路[illegible]

# 黃慎堂主人筆約

堂主人黃君恩顯徽南名下士也書法有金石味得顏柳髓直合俞冬心何子貞兩前輩爲一手同人爲訂潤約〇堂扁尺字二元〇條幅每幅一元〇七八言聯元半〇名印扇面一元〇寫屏小楷另議〇件交五馬路黃慎堂

# 繪圖四書速成新體讀本

此編爲愛於保存國粹起見特將朱注演成白話首開符次總解說明白兼參東西政藝新理並附精圖[illegible]讀此興味勃然不過一年可以卒業故曰速成〇每冊〇四冊六角〇論語〇十二冊二元四角〇孟子十冊二元
繪圖識字實在易 選取虛實字用之字各分天地人物四大類以白話解說楷法工整圖繪精良〇每部廿冊式元
繪圖中國白話史 [illegible]入學純用白話按課分演稍通文義者即可讀此〇每部四冊四角
繪圖速通虛字法 分爲二十五類每類冠以白話解說並增即通[illegible]三角
繪圖[illegible]三千字文 [illegible]加蒙訂附以精圖[illegible]美備每部式角
總發行所上海四馬路惠福里彪蒙書室本埠分發處商務廣智文明中外報館時報啓文社

# 汪惕予名醫

醫術不比他術他術不精不過不能名家醫術不精[illegible]大關係[illegible]汪惕予先生[illegible]
[illegible]陸[illegible]醫寓在英大馬路小菜場[illegible]

交好有年目覩其精心感序以告天下之抱病者俾得早往求治同登壽域焉 楊鏡巖全啓

# 京都天寶齋秘製痴癲第一奇藥 顛狂鎮心丸除痴如神

此丹專治男女文武癲狂及羊痫痰痫或錯心作呆服則立愈方用安神通竅順氣辟邪降火清心化痰利濕解鬱平肝鎮魂寧魄之品大凡染痴癲一症皆因痰迷心竅憂鬱驚恐痰滯[illegible]見色而痴或爲財而癲致染失魂落魄之症則自言自語大呼小叫弄文作武嘻笑怒罵染此之症受累無窮本齋覓得海外奇方不忍秘藏心存濟世非圖漁利行世有年俱稱靈驗治愈者指不勝數無論遠年新起丹到其效立見愈後永不復發誠治痴之至寶也每粒染五丸包愈久患者加丸除根變料每丸一元單料減半函購當班回件認明鋪分上海二馬路中市西鼎新里口石庫門內交易

# 美記專辦學堂儀器書籍

本行發兌西學書籍文武學堂一應用品新學圖書學校鑑定打樣器具等自運英國各式紙料五彩油墨五彩金花紙繪圖器鉛筆墨水文房四寶自製各種帳薄零物一應俱全發行再印中西文字招牌[illegible]價目[illegible]以廣招徠[illegible]行是荷
路三洋涇浜北首二號 由英大馬路巡捕房西首分設五馬路 丙227

# 勒喊藥房新到絕妙戒煙藥葉

華人嗜吸鴉片者甚衆染受烟毒者甚深無良法以去其毒吸食日多戒絕甚少曾有戒烟丸藥商人巧立名目自藥粉抵癮抵烟尊賴賭咒發誓欲戒除以烟未戒絕而毒受更深本藥房創製戒烟藥葉迴超俗敷[illegible]以吸五六錢癮者立服丟[illegible]除而無流弊[illegible]三馬路中同安里對面大街勒喊藥房廣告
除盡百病不生無論癮之大小體之強弱年之老少皆一服而除藥極純正配合尤精使悉服法載詳仿單每瓶大洋一元不折不扣遠埠函購原班回件 丙828

# 包愈痔瘡立刻連根脫落

廣東宏仁堂祕記獨秘珍珠熊膽人參靈十寶化痔丸〇中外馳名〇靈驗非凡〇包愈一切惡痔脫肛腸紅立腹立愈永不復發不效還洋
者無不藥到病除業經治好萬人有口皆碑〇每盒[illegible]料二元單料一元如症重者均宜用雙料 撥妙〇一元加內服[illegible]
本堂不惜工本精煉熊膽珍珠人參化痔丸此丸消痔生肌硬塊化軟四圍連根脫落痔散十年惡痔腐爛淋漓生管成漏不可救藥〇補分上海丹桂戲園對面西豐正豐街中市〇廣東宏仁堂便是 Z84

# 中西英文商賈尺牘

今我華人研究英文家者亦云衆矣交涉尺牘及文件爲貿易往還以信札爲貴文件有大英致使患君所著中英合璧文件錄一書詳載無遺其爲學之渠知而作札惜乎台參善本殊覺缺然爲研究商學起見特選英文最通行尺牘善本倩中西通才譯就文字印出售以惠後學素然本館必研究商業觀者得此庶可以小補云爾定價八角批發從廉上海棋盤街[illegible]書局之啓

# 廣東宏豐公司彩票加增頭彩四萬元六月初九日開彩

大憲咨行各省及上海關道准其內地一體通銷在案會起增票一萬七千張每張分爲十條共派彩銀約八成之多中彩極多得彩極易異常彩票所不及會准期六月初九日在廣東城西北帝廟戲臺當衆開彩一秉至公紳人共鑒屆時由大憲委員監督以明公道而昭愼重如會館後棉陽里中分局預訂再中式紅票如無分局鈔口圖概不收兌因無票根可查請諸君仍向粵東總局兌取此佈
本公司原設票壹萬張分派各埠經理現外埠日見暢旺本公司擬設分局於上海江口等處現亦有十張之數誠中彩極多得彩極易異各彩票所不及也〇第五年第一號自本大[illegible]接辦以來[illegible]移玉南市潮州會館[illegible]第五期 廣東宏豐公司分局啓 256

# 兒科保險仙傳保赤萬應散

善士隨施〇原沂[illegible]同仁〇救人一命〇造福無窮〇馳名天津萬應錠每匣三角
保赤萬應散爲治兒科各症之神藥此散無論新舊保赤藥散仙傳秘方配合精製[illegible]方普天下兒科保險[illegible]
一切臍帶胎毒小兒科臍風驚癇吐瀉急慢驚風痰涎壅塞不能吃乳[illegible]腹痛疳積[illegible]者有此散不論新久均能見效[illegible]以內外均可施治[illegible]
[illegible]症伏甚好善之士或多兒女之家預購珍藏以備不測則自利利人功德不可限量每瓶重六分可救二三十人收藥本洋一元 上海三馬路玉仙館後石庫門
〇餘豐大藥房啓 Z79

（日本明治三十八年一月十三日第三種郵便物認可）

## 交涉界紀聞

○美使論日俄和局（京師） 新駐華美使柔克義君對中國各部堂官云美總統極盼望俄日兩國早日和局議定故不憚力爲調停至和局一時果否能成尙難預料

○新任美使通謁各部堂官（京師） 新任駐華美使柔克義君定於十五日覲見先期拜謁各部堂官有在署中相見者有在堂官宅相見者實爲創格商部十三日戶部兵部十一日吏部工部十二日不過尋常通謁以示聯絡外間傳說係調查部中各事者誤也

## 政界紀聞

○趙次帥請各省協籌奉省善後經費原電（京師） 政府電致各省督撫籌備東三省善後經費一節已誌昨日本報要聞欄茲得趙次帥致各省督撫原電照錄如下□□鈞鑒巽茲稟 上命濫膺重任惶恐失次亟求明教牖助愚蒙巽行期未定且瘠痍滿地百端待理莫不依賴財政而行連稟 召對諭令向各省妥籌少亦百萬兩因思各省同此艱窘何敢強爲取求第東事關繫大局東安而各省舉安知公必能宏此遠謨敢求電示能代籌若干備東行開辦經費之用巽到彼相宜佈置斷不敢浪擲一文如能自籌亦不肯求俟得賜復即當據以入告上慰 聖厪至懇

○命達桂往吉林之故（京師） 黑龍江將軍達桂本奉旨來京旋因日公使言該將軍來京須由吉林奉天戰地經過若既來京而不復返則可如再回任則有不便政府因命達桂毋庸來京即往吉林察看墾荒事宜並查該地方一切情形云

○商部堂司與盛宮保會議清査蘆漢鐵路帳目事（京師） 商部奉 旨清査蘆漢鐵路帳目五月初八日由振貝子約盛宮保并商部左右侍郞署中各司員同至邸中細詢一切情形再令得力司員句稽帳目先擬電調單主政鎭回京以資熟手茲將王參議清穆來電謂單主政隨赴南洋考察商務爲萬不可少之人已作罷論矣

○東撫出巡續誌（山東） 東撫楊蓮帥擇期巡河已誌本報探悉已於十二日上午十點鐘起節隨帶差遣者文案吳詠湘謝翼周兩直刺胡楚卿二尹陳矩才二尹繙譯電報于季良醫官張寶甫內巡捕崔振標外巡捕朱得標另有馬戈什六名旗牌官五名東茶號承差六名衛隊十名一同隨往河工首道步戈什四名行營丁培軒觀察已先期一日赴工

○派銷公債票之困難（揚州） 直隸公債票派銷兩淮四十萬兩運憲恩新甫廉訪奉到後頗費躊躇蓋以兩淮各商近年實屬疲於奔命一時恐無處籌此鉅資而直隸又限定六月初一日上兌若不取諸商人更屬無從設法現已邀請領袖商人磋商辦法矣

○戶部司員上堂官說帖（京師） 謹稟者竊職等前聞堂憲將爲閫署司員籌給津貼私自忻慰以爲從公數年平日車馬之費賠累不堪者至此當一蘇其涸轍人各有心其將益加勤奮勉酬高厚乎近數日來始稍聞此次津貼係專給各司掌印主稿而設下此者仍復向隅又不禁錯愕者久之孔子曰不患寡而患不均夫政至於不均雖以一國之大固結之民猶或解體況閫署司所辦者同爲公家之事而此項津貼之所由來即本諸昔日之優差又無一非公家之款似當論責任之大小定津貼之多寡而不當或有或無强分界限此固揆諸公理而爲人人所同認者也而迺畸輕畸重軒輊若此此豈所以作志士之氣哉堂憲秉大公當不肯出此必有人焉詭進此計名爲分甘實則壟斷者此之謂津貼特優差之變相耳各司印稿骨居優差者十之六七從前優差例以一年爲期後有鄙夫肆其饕營遂開留辦一年之端然尙有瓜期受代之時今變而爲津貼便可據同私產長享此無窮之利益何其設計之工而藏身之密也彼進此計者惟恐款項無多均分則薄特爲此變相混淆視聽其自爲謀也則工矣其如閫署之公益何且本部向以書吏弄權使爲之印稿者脂膏不染亦豈能任其播弄則其平日之操守已可概見今書吏未加裁撤而厚給印稿津貼是不啻以富繼富也竊恐此後人人解體趨公裹足人才益形消乏而印稿亦因以孤立書吏更可弄權從此部務不堪問矣職等稍知廉恥亦不屑區區者爭雞蟲之得失第睹此專利無厭之徒既怙勢以蔑同寮復詭計以欺堂憲誠欲摘其伏而發其奸如骨鯁喉吐爲始快用敢合詞上陳伏祈堂憲恕其冒昧俯鑒愚衷則職等受賜多矣

○滁局易委（安徽） 大通釐局前委已經期滿昨奉牌示改委洋務局提調英太守華接辦所遺洋務局差以候補府李輔嶽太守代之

○酌定邊界統稅比較章程詳文（江西） 爲詳請核示事竊照本總局從前所屬各釐金局卡比較收數始於同治十一年多收則留少則撤換迨光緒九年改照丁漕章程以近三年中最多之年爲衡或繼長增高或每況愈下不足以昭公允復自二十二年正月起將比較改立畫一章程於各卡近三年收數內提出最多之一年數目作爲定額均經詳奉批允照辦在案茲查江省各項大宗貨物近年以來先後詳准改辦統捐統稅並湖口開辦進口統稅各邊要改設進出口貨統稅局同開辦伊始成效未昭並未核定比較現在各局口經征各貨稅捐有已滿兩年者有已逾一年者若不繩以比較之法未免漫無限制流弊何可勝言現經悉心酌核除貨米穀面金續改統稅各局口實於上年九十兩月開辦擬請緩俟一年期滿再行定比其內地大宗貨物先經改辦統捐統稅者一俟確查核比另案議詳外茲先將各邊要局口及湖口深設進口統稅局九江保商局查明自開辦起經征各貨稅捐擇其十二個月最多之收數作爲一年比較並擬章程開列於后一曰百貨稅捐與釐金不同自應參酌釐章而變通之以臻妥善擬請此次定章之後凡已接辦六個月及初委統稅分局口各員六個月後即將經收數目按照新定額比核算多收則留少收則撤其留辦之員三個月一比仍按收數盈絀分別留撤以昭公允一曰釐金少收向章均應賠繳統稅創辦未久積弊尙輕中飽紀綱亦較釐卡爲少且查各局口額比收數大者一成即逾巨萬小者不過數百金或百十金未免相去懸殊擬請嗣後多收少收均以銀數爲衡不以成數爲斷各分局口稅捐數目較大多收不及百兩者應即更換多收未及千兩留辦三個月一千兩以上留辦一年並記大功三次二千兩以上留辦一年並酌委本班一次三四千兩以上留辦一年並給予酌委本班次優之缺五六千兩以上留辦一年提前酌委本班優缺一萬兩以上留辦一年並請獎敍以示區別各分口稅數五千金內外者期滿多收不及百兩者應即更換多收百兩以上留辦三個月五百兩以上留辦一年並記大功二次一千兩以上留辦一年酌委本班一次所有留辦之員均以兩年爲限期滿交卸多收不及百兩者應毋庸議不及千兩者應記功一次其一千兩以上亦照留辦各條分別獎勵其期滿少收各員撤換後未及百兩者應毋庸議未及千兩者應記過一次得有別項勞績仍准改稅捐差少收一千兩以上記過三次二千兩以上停差委署缺一年三千兩以上停差委署缺二年四千兩以上停差委署缺三年五千兩以上停差委署缺四年六千以上知府大員隨時酌核同通州縣停差委五年並署缺一次各分口收數較小者以次遞減永遠不准再委統稅局口如查有中飽舞弊情事及少收巨萬之員均應詳請 奏參以昭炯戒一曰木排[illegible]各商每年販運不因閏而加多排稅即不能因閏而增益現在木簽兩項業已詳定額比之數嗣後如遇閏月之年參酌仿照本稅減比之法如閏在二月即照應比之年三月核比以次遞推扣滿十二個月則委員功過既得其平於公家亦毫無出入其餘百貨仍照擬比俟年理本總局爲明定章程整頓稅務起見如有未盡事宜隨時核議詳請是否有當理合開具各局口經征各貨稅捐清摺具文詳請憲台俯賜察核如蒙批允實爲公便爲此云云

## 軍事界紀聞

○請派砲船常駐大通（安徽） 大通一鎭地屬江濱四方商旅雲集最關緊要向設水營駐防自澄清水師裁撤後該鎭久無營弁駐紮匪黨易於匿跡昨經銅陵縣具稟營務處詳請撫憲誠中丞撥派砲船常駐該鎭防守奉撫憲批俟咨商長江水師程軍門允准後再行飭知撥派云

○派員督練親軍隊（廣東） 日前岑督派員前往各處招募勇丁回粵分別編爲親軍各隊挑選教習訓練現聞岑督以各勇隊非得精明能幹人員統領不能得力特派委李道灩陽統領親軍各旅隊督率訓練云

## 學界紀聞

○沈臬司振興學務之計畫（廣東） 臬司沈瑜慶爲文肅公之子人頗開通留意學務到任次日即派爲學務處督辦初四日到處見各員一揖屏除官場氣習團坐數小時諄諄以整頓學務爲言最注意開通下流社會欲使多識字現擬令立半夜學堂並特編蒙小學堂課本以極淺顯合級而次序分明爲宗旨每歎今之教科書淺雜無序故徒勞無益並言半夜學堂必須助以演說乃易開牖民智刻已調查訂章刻日興辦先就省會辦起次及省外如有官紳阻撓推諉必予以異常之懲處云

○稟請自費游學陸軍被駁（湖南） 兵備處詳職員陳其斌楊愷等稟自備學費前赴日本游學陸軍懇請給咨一案經端撫批示云查職員自費出洋學習陸軍保屬舊章光緒三十年四月初五日經練兵處奏定選派陸軍學生赴日本就學章程第十一條內開學習兵事專爲 國家振武之用自應由官選派不得私自往學自此次定章後凡赴日學習武備之自費生即行禁止以歸一律等語咨行轉飭在案據詳職員陳其斌楊愷等欲援陳鵾舊例請咨出洋學習陸軍實與練兵處新章不符所請未便照准仰即飭知此繳

○開辦蛋戶學堂之計畫（廣東） 河廳王君鶴隣前條陳學務處請設蛋戶學堂經照批准札府飭縣迅即籌議開辦茲聞府縣仍札王君會同捕衙籌議迅辦聞王君不用蕉船擬借用公所廟宇開辦日來已在洮塘一帶尋度校地一俟得地即擬章程出示招考大約第二學期可開學云

○頒發留學生監督關防（湖北） 比國留學生監督設立已久尙未頒發關防日前張宮保特飭善後局發刊一顆咨達駐比楊欽使轉發代辦湖北學生監督徐家庠收執開用以資信守

○師範傳習所紀事（南京） 師範傳習所於特取正取外原取有旁聽生數十人自初六日開學後省城諸有志向學者近日復紛紛赴該所報名求充旁聽生監督李梅庵觀察以諸生熱心好學一律允許惟以講堂狹隘暨具經費均不充足現尙擬設法擴張云尊經鳳池兩校館每月考課者原有一千餘人茲改爲傳習所入所肄業者不過百數十人其餘不免向隅因特提出四百餘金仍按月考課作爲膏獎分給前列諸生以示體恤現已示期定於二十三甄別即在貢院內扃試凡與考者均須至學老師處報名云

○稟請籌添學堂經費（安徽） 蕪湖縣舉人具稟學務處擬開辦甕垣小學堂已於正月二十四日由縣出示招考二十七日開學初一日上課額定八十名先錄取五十名教習七員開學三月差有條理惟經費由鳩江書院撥出租穀五百石外尙無別項的款恐難持久擬請另爲籌添云

○水師學堂暫緩招考（南京） 南京水師學堂招考三班學生已出示登報定期考試頃聞江蘇全省紳士出而阻止意係欲分省界不再收他省學生如何尙未議決現江督已重發告示暫緩招考云

## 實業界紀聞

○勘路委員旋省（湖北） 去歲張香帥擬由德安府屬開築鐵道直達棗陽等處以便商民但山路崎嶇頗難修建特委張大令延鴻沿途查勘是否有礙茲聞大令業已勘查清楚晋省將各邑形勢繪圖呈請核奪矣

○創辦織布工廠（揚州） 頃有某君糾資在舊城常府巷地方創辦織布工廠一所規模頗宏大已於日前開辦矣

## 雜紀

○清查教民（山東） 登州教民甚衆其守規奉法恪遵彼教約訓者固不乏人而倚勢滋事者亦復不少且有本非教民偶遇訟事便與教民勾串到官自稱教民以冀庇護而圖挾制者地方官無可究詰竟多含忍置之而平民之因此受辱吞聲者亦復時有所聞現登屬各官均令地保將教民名籍一一開具清冊存案備查免致民教相混冉蹈前弊云

○保甲又將規復（揚州） 兩淮各省近以保甲改辦巡警後竊盜之案反較從前爲多莫不嘖有繁言運憲恩新甫廉訪聞之深滋不悅然以昔日之保甲經費率係各商所捐即近今所辦巡警之經費亦係商人按引抽捐供給又未肯重違商意刻擬另行籌款辦理巡警即以商人所捐之款規復保甲云

○慶邸近事（京師） 慶親王府大興土木探係慶邸振貝子父子各走各門以免門前車馬擁塞云又聞慶王二公子聘定裕德尙書第十四女公子定六月二十二日迎娶

○方伯有疾（南京） 江寗藩司黃花農方伯近日患病頗重聞係於嘴唇上生一疔瘡十六日爲方伯課吏之期並未親到委員代庖云

○催築隄工（湖北） 漢口後湖隄工開辦久未告成迴來江水漸發張宮保深恐有浸漫之虞日前札飭總辦桑鐵珊觀察督率在工各員從速趕築以重要工

○解勸謀命案（寗波） 鄞縣定橋地方去年有葉意心者被其妻葉王氏同姦夫葉連生謀斃當經高子勛大令拘拿兇手訊明監禁在案現姦夫淫婦將次招解至府日昨大令復由監提出覆訊口供旋即備文飭差招解府署稟請喻熙三太守覆勘再行解省訊辦

## 專件

### 鐵良清查江甯藩庫清單（續）

新收

一收各典及官銀錢局繳解息銀一萬二千九百九十三兩八錢一分八毫

一收統捐報効銀七萬五千三百五十五兩四錢二分七毫（內收三十年分一萬一千七十八兩六錢四分四釐九毫餘係籌餉銀元等局撥解籌備及他項借用開還之款）

一收彩票抽息銀十一萬四千二百九元（內收本年十二萬二十五百元餘係金陵關所解洋房租之款）

開除

一生息款內動支銀二萬八千三百九十八兩二錢二分九釐

一報効款內動支銀四萬三千六百六兩七錢二分八釐

一房屋款內動支洋十一萬四千六十元八角五分三釐

實在

一生息款內不敷銀六萬四千二百八十五兩五錢二分三釐三絲

一報効款內不敷銀一萬五千一百四十五兩二錢二分四釐六毫四絲

一彩票款內存洋一萬七千一百八十三元一角九分四厘

一附存各款

一官捐工賑並賑剩存銀三千七百六十六兩一錢二分七釐九毫五絲

一新海防捐存銀四十四兩九錢八分八釐一絲

一補鹽生補繳國成捐存銀三百二兩四錢

一直賑捐銀一兩四錢四分

一順直捐存銀六百七十九兩二錢七分七釐

一洋藥票捐存銀八百十兩一錢五分九釐一毫

一當牛部費存銀三百七十四兩五分六釐四毫

一修城捐費存銀三百二十四兩九錢一分一釐五毫八絲

一陝甘借款存銀九百二十三兩七錢一分九釐

一旗餉加餉存銀六萬兩

一鐵路經費存銀七萬四千八百兩

一內務府經費存銀一萬二千一百二十兩

一潮州船廠經費存銀一萬五千兩

一省城平糶米價存銀一百九十一兩三錢一分二釐

一奉賑報効存銀一萬七千四百四十二兩三錢七釐七毫

一正陽鹽局及海分司解存新案賠款銀二萬三百三十五兩七錢

一籌餉捐存銀七百五兩一錢三分三釐三毫五絲

一秦省賑捐存銀三萬八千兩

一昭信票存銀五千六十八兩二錢四分五釐

一日本畢稻穀價存銀三十六兩八錢九分四釐

一養湖米釐存銀二百三十五兩五錢一厘六毫

一十藥捐存銀二千四百兩

一粵省新錢息銀存銀五千八百一兩二錢五毫一絲

一穀價存銀二萬一千三十二兩四錢五分三毫六絲

一彩湖經費存銀一百三十兩二錢八分八釐

一新辦銅元局劉志沈潘四道報効湘合庫平銀九萬五千四百五十二兩七分八釐

一淮南省鋼本提存銀八萬兩

一廣東機器鑄錢價銀四萬五千五百兩

以上共存銀五十萬一千四百四十八兩八錢五分九釐五毫

查江甯藩庫款項共分五類曰正項曰雜項皆歷年奏銷有案者也曰銅元盈餘款係由銅元局鑄成銅元續司發兌所獲之餘利也曰外銷各款皆一切活支之款向不報部者也曰附存各款皆應解應還及提存待撥之款暫行附儲者也統計綜覈上年八月底止實共存銀一百四萬九千六百二十餘兩又洋一萬七千一百八十餘元查正款一項除向來例收例放各款外而於光緒二十五六年間提出各局所節省盈餘銀兩以一半留辦新政抵補籌金以一半爲常備軍餉及供部指撥並因洞又收取鴨捐膏捐典捐田房加稅捐及提各州縣忙漕盈餘爲英德借法四國還款及新案賠款之需以二十九年全年計之共收銀二百五十萬八千餘兩共放銀二百四十四萬一千一百七十餘兩計不敷銀九萬三百餘兩係由雜款內借支補足雜款以收抵放向有盈無絀故歷年來正項內不敷之款皆於其中提注雜款節餘本歸銅元局自行經管因該局辦理未能得法自二十九年十二月改章定每月始將局鑄銅元全數解司盈餘亦歸司庫收放於現除又用學堂等處經費外存款亦屬無多外銷各款所收者爲各典息銀院庫報効彩票抽釐三項而一切活支之款名目頗繁開銷甚費致生息與報効兩款入不敷出惟彩票一項本爲藩政近亦任洋無幾綜計司庫各款以正雜兩項併計每年出入相抵尚屬相敷惟近來特派之款日益加增又如留備舉辦新政之款前經南洋大臣批定於各局所節省款內每年動支銀五萬兩乃兩年以來百務以次興舉所用之款數倍於前收之款雖其間多屬因公動用而事繁款鉅恐承其事者不無借此名目任意開支至外銷各款向未報部其中浮濫之處尤屬難免以後自應由該司切實籌畫嚴核出入以重庫款而杜虛糜至該庫收放各款或酌量歸併或取銷歸併並一切均須符合此查明江甯藩司庫款之情形也

## 宮鈔速錄

五月十五日巳刻　皇上升　乾清宮日斯巴尼亞國使臣覲見遞國書

恩璮美國使臣柔克義覲見呈遞國書

## 來函

### 曾少卿復杭州士民函

惠書祇悉備明章程赤見附到擬勸寓滬同鄉不辦美貨刻下時會未到前與美使柔君面議乃定二個月後改良美使請寬六個月雖未允許而此去正當暑假美例假內向不開會自是實情姑俟二月期滿函詢美使如果美使不能切實聲復那時轉開總會傳電各埠實行抵制所幸我華萬衆一心實行抵制不愁不達亦既達矣不必慮少數華商只顧私利蓋少數華商亦具有人格者既具人格應不至天良泯熱血全無至與同種同胞顯相反對謹此奉復祇頌熱力并求少安毋躁

### 讀梁鎮東星使擬訂中美修改工約稿書後

美國李佳白

自美禁華工續約之問題起中國士大夫咸合羣謀策羣力起華憤以因應之所議辦法各有不同而以愚見所及則梁星使擬訂之約稿其庶幾乎竊嘗捧讀一過其大致善無間然蓋其命意之所在似以交互足以相抵爲主腦而又出之以和平持之以公正與光緒二年即西歷一千八百七十六年中國專使美人蒲安臣君在華盛敦京城與美政府所訂之中美和約一以講信修睦爲重者相同不誠可佩哉（未完）


中國從來未有之奇書出現

**催眠學精理** 現已付印不日出版

中國催眠術研究會編輯　寄售處上海四馬路作新社 2 1034

**有正書局發售書圖**

上海四馬路　北京廠西門

修身科講義三角五〇世界最新戰爭大事表八角〇十九世紀統計比較表八角〇五國語言合璧一元六角〇拿破崙全傳一元〇俄羅斯大風潮一角半〇斯賓塞女權篇二角〇留文天擇篇二角五分〇自由原理六角〇鄭成功四角〇最新萬國政鑑八本二元五角〇聖嘆秘書二角〇民約論六角〇英文典問答七角〇損探小說俠男兒三角〇世界大地圖一元三角〇古今沿革圖說一元三角〇萬國形勢指掌圖〇二元三角〇支那疆域沿革圖三元二角〇義和團戰爭全圖五元〇最新大張大清十八省全圖六元 941

**家濟善堂送診毒門條規**

一本堂延請專治毒門名家林君川先生診楊梅結毒下疳白濁橫痃便毒以及疑難雜症〇一本堂因有貧病無力者不能購藥故另設藥室以濟窮困上海三馬路胡家宅宮港第二號本堂〇一本堂診病不受分文施送藥料〇一本堂規條刊印分送庶病家可知本堂宗旨上海三馬路胡家宅本堂謹啟 1887

**江南船塢機器廠拍賣廣告** 南洋威靖運船

現停泊高昌廟江中擬於華五月二十五日上午十一點鐘拍賣此船自登報之日起至拍賣之日止每早九點鐘至十二點鐘均可到船勘驗如欲知其詳細函詢高昌廟江南船塢機器廠可也　江南船塢機器廠告白

時報說部叢書之一

偵探小說 **大彼得遺囑**

價洋兩角

發售處本館帳房及北京廠西門本分館

是書結構之奇敘事之明遣詞之雅運意之精是誠偵探小說中得未曾有

**西醫張星佩女士**

女士粵人張玉濤孝廉壽波之女弟也以粟科有濟人爲志入廣東女醫院肄業四年盡窺奧妙尤精婦科兒科卒業後曾經屢驗文憑卒業證書知者走集求治莫不驚其神效因勸令留滬行世爲人妻女醫疾者大都茲因女士有贈醫之舉特爲佈告醫例如左

贈醫〇男症不診〇接生順產二十元△難產三十元〇門診一元〇婦科檢查門診三元△往診五元〇往診三元〇割症門診三元△往診五元

寓北四川路老靶子路永興里第三家　本館鑒查主人啟 2803

**湖州世醫凌曉五子爽泉男婦內外方脈**

現移寓新衙門東首蓬萊路頭泉里尤家　楊信之　吳瑰青　黃振之　尤玉同人謹啟 2 1019

**南洋捐票加頭彩五萬元** 第二會六月二十日開彩

現奉南洋大臣商部江督憲周批准爲籌辦一切善舉所需捐集款項特將南洋捐票加設頭彩彩金五萬元統由官紳會同公開彩一切章程照常第二會於六月二十日開彩

**自運英國各式紙料**

本行開設已歷多年曾與英國名廠訂立合同定辦老牌新聞紙料逐月到申如三十二磅起八十磅止各磅俱全凡刷印彩票紙料五彩光紙中紙金葉紙尺梅紅紙考究紙畫吃墨紙石彩印字畫等一應俱全價廉物美　貴客賜顧請至上海棋盤街中市美生行啟 7 449

**浙江協濟公司增辦善後副票准期六月初二日開彩**

本公司善後副票係奉部院核准增辦副票係用三聯票以一條給買客一條繳收紅票一條存根稽查對中彩照章開彩時旗流行巳久茲本公司專用中式木珠二十粒空白木珠六十粒分盛兩球內同時搖開每開一號即將中號木珠一同掛出並將此號碼懸牌揭曉所有得彩之條各照號分別發給盡一日開齊一〇頭彩二萬四千元二彩一萬元三彩五千元四彩一千元五彩一百元各彩照章俱照本公司總票章程如有彩得中者即將副票憑票兌彩如有得彩之人准於六月初二開彩此佈　浙江協濟公司謹白 0330

**奏辦浙江協濟彩票** 新章加額增彩　每全張三大元　**頭彩三萬元准期六月初八日開彩**

本公司自奉浙撫憲奏准開辦以來通銷各埠一秉至公第四十一會已於五月初六日開彩頭彩三萬元仍由浙省協濟公司當衆開彩按全張售洋三元每張分條五角派彩八成有奇中頭彩者計得二萬四千元一萬元正二彩一本萬利堪稱彩票中最易得彩之票也准期六月初八日仍由本公司當衆開彩務請官紳士商屆期光臨是幸　浙省協濟總公司謹啟

**東查影戲**

三馬路中法藥房於去年初夏首創西藥房假艾羅補腦汁發賣艾羅補腦汁者係英國名醫艾羅所發明之補腦汁也近來各藥房將艾羅補腦汁仿造出售冒充本藥房所售之品以致有假貨魚目混珠本藥房爲保名譽計特此佈告中法大藥房謹啟 7 880

**尋常高等小學校用數學教科書再版已出**

數學之一門我國向無完善之書本是書捐日本藤澤利喜太郎氏所著算術教科書爲本而以長澤氏上野氏所著各算術書及東京數學院之講義錄等參考而增補之作者精於數學尤爲明析特序新法數學之條理分析不失數學之價值定價每冊四角　上海棋盤街東首廣智書局發行


**爲積德者言**

人身之患莫過在疾病疾病之來不急不惜所費而未必一痊死七則亦痛苦不堪當此之時苟有良醫妙藥所以能安然者存乎心與否無論身家之輕重小病一服即愈大病不過數服所以世人所共見者無非藥力之神功此一二年來應驗效驗不能枚舉不止河沙數惜乎事在始創知之者鮮而僅又僻處一隅未能普及中國地廣人眾何能遍及多士重此一善念者相助一瓶一料便可救人於水火之中必能種福於無窮爲善最樂之事也凡我同胞早在諸公洞鑒之中決不以一瓶之費而吝惜願仁人君子共相讚助廣爲推行是所厚望本埠由上海抛球場跑馬場華照像館主人啟 3828

**新民叢報** 第參年第拾捌號已到（原第六十六號）

◎本號要目◎

圖畫●十八世紀之三哲學者
學說●辨論與受用（完）　觀雲
時局●今後之滿洲　伯助
歷史●歷史上中國民族之觀察　中國之新民
地理●中國興地大勢論　余匯銘著傳
宗教●佛教之無我輪迴論　觀雲
軍事●論兵力　蛻公
小說●美人手　紅葉閣鳳仙女史譯述
文苑●飲冰室詩話　飲冰
事件●全球各國簡明表　周樹奎編輯
紀事●中國大事月表　乙巳二月　社員

上海英界四馬路新民叢報支店謹白 7 511

# 本埠市況物價表 （廿二日禮拜六）

## 匯票
昨日各國匯票價如左。
倫敦電匯 二先令七辨士四之三
現期 二先令七辨士十六之十三
四個月 二先令八辨士十六之一
欠票四月 二先令八辨士十六之五
六個月 二先令八辨士三之一
四月 二先令八辨士十六之七
六個月 二先令八辨士八之五
法國電匯 三法郎三三之一
現期 三法郎三三
四個月 三法郎三九三之一
六個月 三法郎四一三之一
德國電匯 二馬克七〇三之一
現期 二馬克七一
四個月 二馬克七六
美國電匯 金洋六十四元八之三
四個月 金洋六十六元八之三
印度電匯 盧比一百九十七三之一
香港電匯 票金洋七十一元四之三
日本電匯 金洋七十六元八之七
十五日金洋七十五元八之三
（各有零）價七錢二分八

## 金銀
昨日進出口銀均無
各銀行進出款 無
各錢行拆出銀三百三十四萬兩
又 金押款計銀三十二萬兩
又 存銀三百六十八萬兩
又 存洋五百二十四萬元
又 存大條銀一千一百二十六條
南北市街底共存洋二百三十萬元
大條銀及各金價如左
大條銀 二十七辨士
現貨赤金 三百七十一兩
遠期赤金 三百七十三兩七錢五
足赤 三百七十六兩
沙赤 三百七十九兩

## 錢市
北市錢拆及銀洋錢價
英洋 七錢二分七釐五
本洋 九錢八分
小洋 六錢八分五釐二五
銀拆 二錢五分
洋拆 七錢二分五
錢找頭 八百七十文
衣牌 九百卅文
銅元 一百廿八千文
市錢 一百十八千文

## 紗市
本廠棉紗，昨日內地銷場尚佳，價甚堅穩，茲將現貨價列下。
十六支華盛紅團龍大包 九十二兩五
又 怡和綠龍 九十二兩
又 上海雙虎 九十三兩五錢
又 瑞記鐵錨 九十二兩
十四支瑞記鐵錨 九十兩
又 怡和藍龍 八十九兩七五
十二支瑞記鐵錨 八十七兩五錢
又 怡和藍龍 八十七兩

## 糧食
滬南糧食市面，昨日到埠貨船，有晉福號之牛莊船一艘，共由各號售出牛莊豆油五十件，每口豆油二十簍，米市來貨及銷路均尚平平，茲將各價列左。
機牛荳油 每担八兩七錢五分
輪青荳油 八兩
（餘限暫幅缺不備錄）

## 糖市
近數日來，滬南糖市，惟火車糖價，較前略漲，餘如赤白糖及青糖冰糖等價，甚爲平穩，茲錄如左。
（火車糖）五溫 每担八兩二錢
四溫半 七兩六錢五
四溫二五 七兩五錢五
四溫 七兩二錢
三溫半 七兩一錢五
（白糖）足三肩 八兩
足七冰 七兩六錢
足冰花 七兩
雙蓋 六兩四錢
買粉 六兩六錢
（赤糖）杭赤 六兩四錢
嘉興赤 六兩二錢
新市赤 六兩
上濟赤 五兩五錢
呂宋赤 五兩三錢
統手赤 五兩五錢
包子赤 四兩八錢
（青糖）正牌潮青 四兩五錢
副牌潮青 四兩三錢
溫青 五兩一錢
竹青 四兩九錢
呂宋青 五兩三錢五
挑非青 四兩七錢五
鳳山青 四兩四錢五
四鄉青 四兩
（冰糖）廈冰 十兩零二錢 六兩四錢五
建冰 四兩九錢

## 出口土貨

### 絲市
月初以來，銷路頗佳，各洋行紛紛抛盤購買新白絲，經已按日紡錄本報，近日新白絲業已到滬，惟因出產不多，來貨較少，故昨日金麒麟牌絲，已每担漲價五兩，其餘各牌絲，亦每担漲價數兩，市面情形，仍有看漲之勢，法國六個月滙票，昨爲三百四十一法郎半，合銀一百兩，各洋行共買陳白絲二百八十五包，新白絲一百八十五包，新廠經二百三十担，黃絲三十五担，灰經二十担，其牌名及每担價銀如下。
泰和洋行買神駒牌頭二三號七里陳大經一百担，每担六百四十兩 六百三十兩 六百二十兩
又買紡織牌頭二三頭七里陳大經四十担，每担六百四十兩 六百三十兩 六百二十兩
又買青獅牌頭號及三號四號七里陳大經念一担，每担六百四十兩 六百二十兩 六百十兩
又買金鶴牌頭二三號七里陳大經三十担，每担六百三十五兩 六百廿五兩 六百十五兩
又買鹽馬牌新白絲廿五包，每担五百
三十兩
又買二塔牌新白絲十包，每担五百廿兩
又買HK牌鹽島沔陽黃絲十包，每担四百十二兩五錢
又買HK牌次號沔陽黃絲十包，每担三百六十兩
禮和洋行買金鷄牌二號次白絲廿三包，每担五百三十兩七錢五分
又買正和九至十分頭二號新廠經四十担，每担價七百七十兩
又買鐵山九至十一分頭二號新廠經廿担，每担價七百七十五兩
又買金杉板牌廠灰經廿包，每担二百九十兩
永興洋行買綠雲九至十一分頭二號新廠經廿担，每担價七百七十五兩
法昌洋行買鳳馬牌七里陳大經五十包，每担六百四十兩
又買金象牌頭號沔陽黃絲十五包，每担三百八十兩
惇信洋行買克郎牌十三至十五分頂號及頭二號新廠經一百担，每担七百九十五兩 七百七十五兩
寶昌洋行買鶴綸九至十一分頂號新廠經五十担，每担八百五十兩
華嘴洋行買金麒麟牌新白絲廿五包，每担五百十兩
又買翠麒麟牌新白絲廿包，每担五百廿五兩
逵昌洋行買雪梅牌新白絲五十包，每担五百廿兩
又買雲峯牌新白絲廿包，五百廿兩
新時昌洋行買金獅牌新白絲廿包，每担五百廿兩
又買犀牛牌七里陳大經五包，每担六百十兩
泰和洋行買犀牛牌七里陳大經十包，每担六百十五兩

### 花衣
昨日通州及本地四牌子尊花衣均未有交易，惟雲錦牌火機花衣，牛莊幫辦去五百包（每包一百二十七斤），每担價值頗漲至十九兩三錢，蓋以通花及火機花市上現貨甚缺，價值飛漲，王子花一項目下各鄉人未有居奇之意，價亦每担增至九兩三四角云。

### 皮毛
皮毛市面，昨日祇有永豐洋行買白鬃毛大包一百五十担，每担三十八兩五錢。

### 雜貨
出口雜貨，昨日祇有祥茂洋行買黃洋絲吐廿担，每担一百零六兩。

## 進口洋貨

### 洋布
各種洋貨入夏以後，北省銷場呆滯，不勵數使本埠市面頗形困難，近數日來，凡與牛莊一帶交通之處，運銷頭貨，水陸俱便，故該埠商務大有轉機，紛紛電諾駐滬牛莊幫送貨，頭運本埠市面因而大有起色，凡洋布棉紗火油花衣各貨價皆有漲無跌，昨由洋行開與洋貨號者計花旗粗布一萬疋，細斜紋二千疋，原布六千疋，漂布二千五百疋，其牌名及每疋價銀開列如下。
瑞記洋行開出八磅四結雞牌原布六千疋，每疋銀二兩七錢五分
公平洋行開出金雙劉海牌漂布二千五百疋，每疋銀三兩七錢
寶裕洋行開出花旗十四磅藍鷹牌粗布一萬疋，每疋銀五兩
茂和洋行開出二十碼蝶鳳牌細斜紋三千疋，每疋銀三兩五錢

### 棉紗
印度棉紗，昨因牛莊一帶銷路大好，故由各洋行開與洋紗號者，每包漲價一兩五錢至二兩不等，茲特照錄如左。
瑞記洋行開出二十支鷄鹿廿五包九十六兩
二十支彩孔雀五十包九十四兩
又 新中國人五十包九十兩
十支四洋房五十包八十一兩
八巴利洋行開出十支双鳳五十包八十五兩五錢
十支船橋五十包八十五兩五錢
臺愷洋行開出十支挑茶一百包八十三兩五錢
美大洋行開出十支天主堂六十包八十兩零七錢五分
十支人挑茶五十包八十四兩
又 紅八竹五十包八十三兩五錢
又 雙同人五十包八十兩零五錢
又 彩美人五十包八十二兩五錢

東洋棉紗，昨日客幫共購五百餘包，價尚平穩，其二十支一種，近由東洋運滬者共有一千五百餘包，聞均係各洋紗號預定之貨云，昨日手貨行情如左。
廿支藍魚 一百十一兩
廿支三圈 一百十兩
廿支紅漁翁 一百零四兩
廿支黃漁翁 一百零三兩
十六支藍魚 一百零一兩
十六支雙喜 九十九兩
十六支金象 九十六兩五錢
十六支立馬 一百兩
十六支三馬 九十八兩五錢

### 火油
火油市面，邇因日俄和議將次就緒，且北省銷場現已活動，故美孚老牌行盤昨已漲至每箱計銀一兩七錢六分，咪噹瑞記之散艙油價亦驟漲五分，茲將怡園茶會同行交易之價列下。
老牌油現貨每箱價銀 一兩六錢七五
又 六月份抛盤 一兩七錢一分
又 七月份抛盤 一兩七錢三五
鐵錨牌 一兩五錢五分
咪噹瑞記散艙 一兩零五分
美孚鷹牌散艙 一兩
美孚羊牌 一兩四錢五分


湖北義捐彩票頭彩拾萬元五月廿六日開

京都天寶齋
色愈肝胃氣痛

燕製除痰聖藥

普天下第一聲
新式頂響留聲機器比戲臺上唱更響永遠不壞

英美煙公司
孔雀老牌香煙
各埠經銷廣告
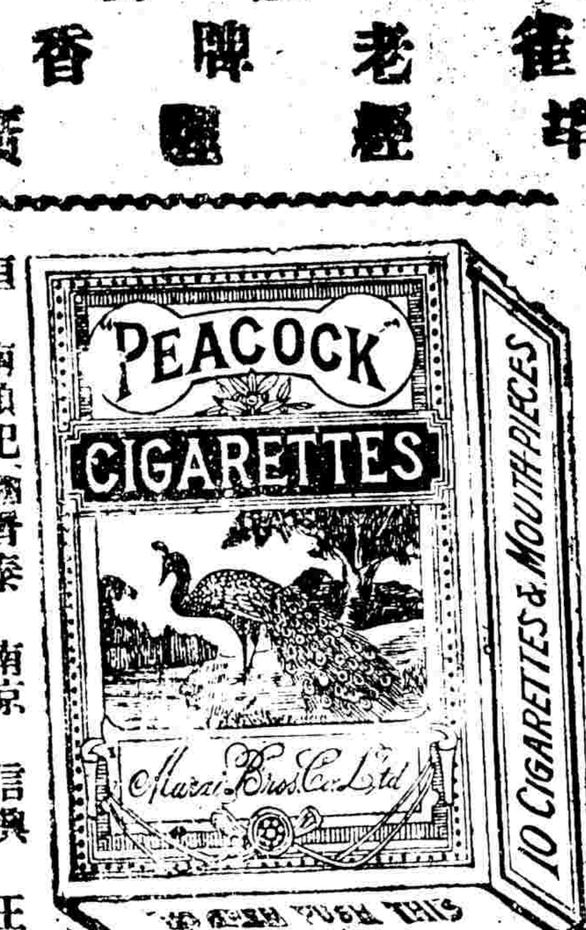


燕製補丸

外埠影戲又見

掃盡天下瘋氣赤身八寶玉壺丹

花柳梅毒門試驗永不復發
下疳化毒散丹

萬國藥房預先廣告

吉羊軒

艷容妙品